I ULTRALITE

Ultralite LED-Scheinwerfer
COLOURS DIFFUSION DYNAMIC ... 724
COLOURS DIFFUSION RGBW ... 725
COLOURS DIFFUSION WHITE ... 725
SPOT 200 DYNAMIC WHITE ... 726
SPOT 200 RGBW ... 726
SPOT 200 DYNAMIC WHITE MZ ... 727
SPOT 200 RGBW MZ ... 727
SMART SPOT 100 WHITE ... 728
SPOT 250 WHITE ... 728
SPOT 250 PRO WHITE ... 729
Ultralite F200 LED DW ... 729
Ultralite F200 LED C4 ... 730
PROFILE 200 DYNAMIC WHITE ... 730
PROFILE 200 RGBW ... 731
PROFILE 250 PRO WHITE ... 731
PROFILE 250 WHITE ... 732
SMART PROFILE 100 DW ... 732
SMART PROFILE 100 RGBW ... 733
FOLLOW SPOT 400 ... 733

Linsenscheinwerfer
SPOT 500 Theatre ... 734
SPOT 500 Theatre Pro ... 734
SPOT 650 /1000 Theatre ... 735
SPOT 650/1000 Theatre Pro ... 735
SPOT 1200 Theatre Pro ... 736
SPOT 2000 Theatre Pro ... 736

Fluter - Riviera Serie
Riviera 1 ... 737
Riviera 3 ... 737
Riviera 4 ... 737

Flächenstrahler
Fluter 1 / 3 / 4 / 6 ... 738

Flächenstrahler-Cyclo
Cyclo 500 ... 739
Cyclo 1000 ... 739

Flächenstrahler - Messebeluchtung
ACT70 | ACT150 | ACT250 ... 740
MIG250 | MIG400 ... 740
Ultralite Messefluter 150W ... 741
Ultralite Messefluter 300W ... 741
Ultralite Messefluter 60° ... 741

DMX-Equipment
DMXPEN NODE01N ... 742
DMXPEN REC01 232 ... 742
DMXPEN CONTROL BOX ... 742

Motorsteuerungen
Motorsteuerung 1-Kanal ... 744
Motorsteuerung 2 Kanal | Pro ... 744
Motorsteuerung 4 Kanal 2KW | Set ... 744
Motorsteuerung 2-Kanal ... 744
Motorsteuerung 4 Kanal | Pro ... 744
Motorsteuerung 32-Kanal Set ... 744
Motorsteuerung 4-Kanal Set ... 745
Motorsteuerung 8-Kanal Set ... 745

Dimmersysteme
Serie 12x12A Dimmerpacks, D1212 ... 746
Mini Desk ... 747
ProDim-Serie ... 747

Kabel Meterware
Meterware DMX & Powerkabel ... 748
Scrollerkabel ... 748
Meterware Silikonkabel ... 748
Meterware Gummikabel ... 748
Lautsprecherkabel ... 748
Meterware Lastmulticore ... 749
Meterware Steuermulticore ... 749
Instrumenten- / Mikrofonkabel ... 749
Meterware DMX-Kabel ... 749

Kabel konfektioniert
Schukokabel Profi ... 750
Schukokabel Standard ... 750
Schuko® ... 750
4-fach Verteilerblock ... 750
3-fach Verteilerblock ... 750
Kabeltrommel ... 751
DMX/Netz Hybridkabeltrommel ... 751
Motorkabel 4pol CEE ... 751
CEE Kabel 5pol 63A ... 751
CEE Kabel 5pol 16A/32A ... 751
Lastkabel 18 x 1.5mm² ... 752
Lastkabel 18 x 2.5mm² ... 752
XLR 5pol Kabel (DMX512) ... 752
XLR 3pol Mikrokabel ... 753
XLR 4pol Steuerkabel ... 753

Bühnenverteiler
Schuko Peitsche STV2610AG ... 754
Schuko Peitsche STV2620 ... 754
Schuko Peitsche STV2610 ... 754
Harting Verriegelung ... 754
Schuko Peitsche STV2620AG ... 755
Powerbox 6 PowerCON | 1 Harting ... 755
Powerbox 8 Schuko | 2 Harting ... 755
Splitbox ULSB163 | ULSB2163 ... 755
Splitbox ULSB2163 ... 755
Powerbox 8 Schuko | 1 Harting ... 755

Bühnenverteiler
Powerbox 6 Schuko | 1 Harting ... 756
Powerbox 6 Schuko | 2 Harting ... 756
Stromverteilerleiste STVA106 ... 756
Stromverteilerleiste STVA206 ... 756
Stromverteilerleiste STVA1606 ... 757
Stromverteilerleiste STVA1616 ... 757
PAR-Bars 4/6 | Rundbars ... 758
Aircraft Landing Bars | Rundbar-Set ... 758
PAR-Bars 4/6 | Rechteckbars ... 758

Stromverteiler
STV-PA Serie, 19" | 2HE-Stromverteiler ... 759
STV-PAC Serie, 19" | 2HE-Stromverteiler ... 760
STV-PAM Serie, 19" | 2HE-Stromverteiler ... 761
STG Serie, Vollgummiverteiler ... 762
STG-P Serie, Vollgummiverteiler ... 763
STV Serie, 19"-Stromverteiler ... 764
STV63/-4/16p/M ... 765
Multifunktionsmessgerät ... 765

Kapitelinhalt

I ULTRALITE

Anschlagmaterial

C-060 Haken für 60mm Rohr ... 766
Haken C-023 ... 766
Haken C-02 ... 766
Trusskonsole Gizmo ... 766
Spigot Coupler | Ø 50mm ... 766
Half Coupler M10 ... 767
Ring Eye Coupler M12 ... 767
Half Coupler Slim M10 ... 767
Half Coupler M12 ... 767
Selflock Haken M12 ... 767
Lite Coupler M10 ... 767
Swivel Coupler M10 ... 767
Swivel Coupler Slim M10 ... 767
Speed Coupler | Ø 38-50mm ... 767
Coupler für 60mm Rohr ... 768
Ultralite Trägerklemme schwarz ... 768
Trusskonsole | 28mm ... 768
Selflock Haken mit T-Griff ... 768
Light Track Coupler KCP-907 ... 768
Trusskonsole | 35mm ... 768
Selflock Haken Slim mit T-Griff ... 768
C-13T Haken für 50mm Rohr ... 769
Trussaufnehmer | ULTA01 ... 769
Boxenadapter ... 769
Trusskonsole | ULTK02 ... 769
Tent Clamp ... 769
TV-Zapfen mit Platte ... 769
Trusskonsole | ULTH2000 ... 769
Trusskonsole | ULTH2001 ... 769
TV-Zapfen mit Innengewinde ... 769
Anschlagseile mit großen Kauschen ... 770
Sicherungsfangseile für Scheinwerfer ... 770
Rundschlingen 1000 kg ... 771
Grummetschlingen Ø12mm endlos ... 771
Rundschlingen 2000 kg ... 771
Rundschlingen | SSE, BGV C1 ... 771
Rundschlingen 1000kg | BGV C1 ... 771
Yale Rundschlingen | SSE, BGV C1 ... 771
Antirutschmatte μ = 0,6 ... 772
Zurrgurt 25mm, 1-teilig ... 772
Zurrgurt 35mm, 2-teilig ... 772
Kantenschutzwinkel ... 772
Zurrgurt 35mm, 1-teilig ... 772
Zurrgurt 50mm, 2-teilig ... 772
PU-Schutzplatte ... 772
Zurrgurt 50mm, 1-teilig ... 772
Anschlagkette EN 818-4 Typ1 ... 773
Verkürzungsklaue ... 773
Verbindungsglied ... 773
Anschlagkette EN 818-4 Typ2 ... 773
Gabelkopflasthaken ... 773
UVV-Anhänger ... 773
Anschlagkette EN 818-4 Typ3 ... 773
Ösenlasthaken ... 773
Tragkraft-Anhänger ... 773
O-Ringe DIN 5688 ... 774
Kettenschnellverschlüße ... 774
Schäkel hochfest ... 774
Tralift 500kg / 1000kg ... 774
Kettenspeicher ... 774

Sicherheits-Riggingzubehör

Ultraleichthelm ... 775
Karabiner MG060 MGO ... 775
Ringmutter RÖM M10 / M12 ... 775
Sicherheitsset Pro ... 775
Bandfalldämpfer Manyard®edge ... 775

Riggingzubehör, Transportwagen und Koffer

Transportsystem für Traversen ... 776
Riggerhandschuhe ... 776

Racks und Flightcases

Case für Chainmaster 2x Rigginglift 250 kg D8+ ... 777
Multifunktionscase ... 777
Case für Chainmaster Rigginglift 500 kg D8+ ... 777
Case für 1 DJ Player oder 1 Mischpult ... 778
Case für Truss-Splinte & R-Clips ... 778
Case für 48 Trussverbinder, Splinte & R-Clips ... 778
Case für 24 Trussverbinder, Splinte & R-Clips ... 778
19" Racks, 2-seitig Deckel ... 779
19" Racks, 3-seitig Deckel ... 779

Rack Zubehör

Rackblende 4x Harting | bestückt ... 780
Rackblende2x Harting | bestückt ... 780
Rackblende 8x Harting | bestückt ... 780
Rackblende XLR 24 ... 780
Rackblende 4x Harting | leer ... 780
Rackblende 2x Harting | leer ... 780
Rackblende 8x Harting | leer ... 780
Rackblende XLR 12 ... 780
Rackblenden ... 781
Rackblende 3HE | Sicherungen / FI ... 781
Stellböden zur Frontmontage ... 781
Lenkrolle 100mm, blau, Stahl ... 781
Rackblenden mit Lüftungsschlitzen ... 781
Rückabdeckung 3HE ... 781
19" Schubladen, Stahl ... 781

Trailerbühnen

Pro Stage MK4 8x6m ... 782
Pro Stage MK3 6x4.5m ... 784

Bühnenpodeste

VarioStage Basis, Profi ... 785

Nebel-, Dunst-.& Effektfluids

Showfog ... 786
Londonfog ... 786
Snow Fluid ... 786
Pink Juice ... 786
Foam Fluid ... 786
Chaserfog ... 786
Soap Fluid ... 786

Spiegelkugeln & Zubehör

Motor 3kg ... 787
Motor 10kg ... 787
Spiegelkugeln ... 787
Fallsicherung für Spiegelkugeln ... 787
Motor 40kg ... 787

I ZERO88

Lichtmischpulte
Juggler ... 790
FLX S24 / S48 ... 791
FLX ... 794
ZerOS Wing ... 795
Solution ... 796
Solution XL ... 797
Level 6 DMX ... 798
SCD Server Pro ... 798

Dimmerserie Chilli – Installationsdimmer
Chilli-Serie ... 799
Chilli Pro 4 ... 800
Chilli Pro 6 ... 800
Chilli Pro 12 ... 801
Chilli Pro 24 ... 802

Zubehör Chilli-Serie
Chilli Pro Control Panel 2 ... 804
Chilli Pro Control Panel 5 ... 804
Chilli Pro Control Panel 10 ... 805
Chilli Pro Dim Panel 5 ... 805
Chilli Pro Last Man Out ... 806
Chilli Pro Master Control ... 806
RS 232 / ChilliNet Interface ... 807
Chilli Netlink Splitter ... 807

Dimmersysteme
Alphapack 3 ... 808
Betapack 3 ... 808
Rack 6, Rack 6 Switch ... 809
Spice 1210 ... 810
Spice Rack Eco 24 ... 810
Spice Rack Touring 24 ... 811
Spice Rack Touring 48 ... 811

DMX Peripherie
Split2.8 RDM ... 812
DEMUX 24 ... 812
EtherN.8 RDM ... 813
EtherN.2 RDM ... 813
1 Universe Ethernet Box ... 814

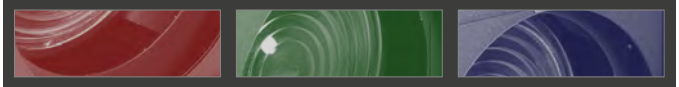

Theatre LED Lighting

Made in Europe

Theatre LED Series

Ultralite Theatre LED Series ist eine neue Range im Programm von Ultralite und beinhaltet eine komplette Serie von leistungsstarken Flutern, Linsenspots, Profilscheinwerfern und Verfolgern für Live- und Theateranwendungen. Die Scheinwerferserie wird in Europa hergestellt und entspricht europäischen Standards.

Als LED Engine sind hochwertige COB's von Markenherstellern verbaut.
Alle Scheinwerfer sind über DMX 512 und auch manuell am Gerät einstellbar. Gerne stellen wir Ihnen auch Mustergerät zur Verfügung.

Weitere Varianten sind in Vorbereitung.

AUSLAUFARTIKEL

white LED COB

Abstrahlwinkel: asymmetrisch

200

inklusive Farbfilterrahmen

COLOURS ON DYNAMIC

ARTIKEL	CODE
Ultralite FFUSION, 200W, TW, asym eable white	ULF200DW
Z	
geltor für LED Fluter ON 200/250	ULF200FT

ECHNISCHE SPEZIFIKATIONEN

- Leuchtmittel:
  White COB-LEDs
  50 000 h Lebensdauer

- Farbtemperatureinstellung
- Variable Farbtemperatur (3000K-7000K)
- White-Presets
- Sanfter elektronischer Dimmer
- 16-bit Auflösung
- Vorwahl Dimmerkurve (Halogenlampe / Entladungslampe)
- Strobe-Effekt: synchronisiert, zufällig oder mit variabler Geschwindigkeit
- Flimmerfrei von 600 bis 5.000 Hz

- Steuerung:
  USITT DMX-512
  2 DMX Kanal-Modi: 1 / 5
  Display-Menü für Einstellungen
  RDM
  Master/Slave-Betrieb

- Elektrische Daten:
  AC 90-240V 50–60 Hz
  200W max. Leistungsaufnahme
  In-out PowerCON-Anschlüsse (max. 14 Colours Diffusions)
  5-pol. Neutrik DMX-Anschlüsse In-Out
  Schutzklasse IP20

- Gehäuse aus Aluminium / Stahl

- Maße (B) x (H) x (T) / Gewicht
  320 mm x 279 mm x 159 mm / 5,5 kg

RGBW LED COB

Abstrahlwinkel: asymmetrisch

W

200

inklusive Farbfilterrahmen

COLOURS DIFFUSION RGBW

ARTIKEL	CODE
Ultralite LED Fluter DIFFUSION, 200W, RGBW, asymmetrisch	ULF200RGBW
ZUBEHÖR	
Ultralite Flügeltor für LED Fluter DIFFUSION 200/250	ULF200FT

TECHNISCHE SPEZIFIKATIONEN

- Leuchtmittel:
  RGBW COB-LEDs
  50 000 h Lebensdauer

- Farbeinstellung RGBW oder CMY
- Variable Farbtemperatur (ca. 3000K-9000K)
- Farb-Presets
- Farbkorrektur
- Sanfter elektronischer Dimmer
- 16-bit Auflösung
- Vorwahl Dimmerkurve (Haloge dungslampe)
- Strobe-Effekt: synchronisier mit variabler Geschwindigkeit
- Flimmerfrei von 600 bi

- Steuerung:
  USITT DMX-512
  4 DMX Kanal- / 12
  Display-Me ungen
  RDM
  Maste

- El n:
  AC 0–60 Hz
  200 Leistungsaufnahme
  In-out PowerCON-Anschlüsse (max. 14 Colours Diffusions)
  5-pol. Neutrik DMX-Anschlüsse In-Out
  Schutzklasse IP20

- Gehäuse aus Aluminium / Stahl

- Maße (B) x (H) x (T) / Gewicht
  320 mm x 279 mm x 159 mm / 5,5 kg

white LED COB (3200K / 5600K)

Abstrahlwinkel: asymmetrisch

W

250

inklusive Farbfilterrahmen

COLOURS N WHITE

Ultralite LED ON, 250W, asymmetri te	ULF250WW
Ultralite FFUSION, 250W, asym white	ULF250CW
Z	
geltor für LED Fluter ON 200/250	ULF200FT

ECHNISCHE SPEZIFIKATIONEN

- Leuchtmittel:
  (warm / cold) White COB-LEDs
  50 000 h Lebensdauer

- Farbtemperatur 3200K oder 5600K
- Sanfter elektronischer Dimmer
- 16-bit Auflösung
- Vorwahl Dimmerkurve (Halogenlampe / Entladungslampe)
- Strobe-Effekt: synchronisiert, zufällig oder mit variabler Geschwindigkeit
- Flimmerfrei von 600 bis 5.000 Hz

- Steuerung:
  USITT DMX-512
  2 DMX Kanal-Modi: 1 / 5
  Display-Menü für Einstellungen
  RDM
  Master/Slave-Betrieb

- Elektrische Daten:
  AC 90-240V, 50–60 Hz
  250W max. Leistungsaufnahme
  In-out PowerCON-Anschlüsse (max. 10 Colours Diffusions)
  5-pol. Neutrik DMX-Anschlüsse In-Out
  Schutzklasse IP20

- Gehäuse aus Aluminium / Stahl

- Maße (B) x (H) x (T) / Gewicht
  320 mm x 279 mm x 159 mm / 5,5 kg

AUSLAUFARTIKEL

LED Scheinwerfer

Variable White LED COB

Zoom:
manuell 10°-53° (Fr)
manuell 11°-57° (PC)

W

200

inklusive Farbfilterrahmen

SPOT 200 DYNAMIC WHITE

ARTIKEL	CODE
Ultralite LED Spot Fresnel, 200W, tuneable white, 10°-53° Zoom	ULSF200DW
Ultralite LED Spot PC, 200W, tuneable white, 11°-57° Zoom	ULSPC200DW
ZUBEHÖR	
Ultralite Flügeltor für LED Spot 200/250	ULSF2

TECHNISCHE SPEZIFIKATIONEN

- Leuchtmittel:
  (variable white) COB-LEDs
  50 000 h Lebensdauer

- Fresnel / PC Linse
- Manueller Zoom 10°-53° / 11°-57°
- Variable Farbtemperatur (2800K-58
- White-Presets
- Farbkorrektur
- Sanfter elektronischer Dim
- 16-bit Auflösung
- Vorwahl Dimmerkurve pe / Entladungslampe)
- Strobe-Effekt: synch llig oder mit variabler Geschwindigkeit
- Flimmerfrei vo 0 Hz

- Steuerung
  USITT D
  2 DM 1 / 5
  Dis Einstellungen
  RDM
  Master/ e-Betrieb

- Elektrische Daten:
  AC 90-240V 50–60 Hz
  200W max. Leistungsaufnahme
  In-out PowerCON-Anschlüsse (max. 10 Spot)
  5-pol. Neutrik DMX-Anschlüsse In-Out
  Schutzklasse IP20

- Gehäuse aus Aluminium / Stahl

- Maße (B) x (H) x (T) / Gewicht
  242 mm x 424 mm x 390 mm / 8,8 kg

RGBW LED COB

Zoom:
manuell 10°-53° (Fr)
manuell 11°-57° (PC)

W

200

inklusive Farbfilterrahmen

SPOT 200

ARTIKEL	CODE
Ultralite snel, 200W, RGB om	ULSF200RGBW
U ot PC, 200W, 57° Zoom	ULSPC200RGBW
R	
ite Flügeltor für LED Spot 200/250	ULSF200FT

TECHNISCHE SPEZIFIKATIONEN

- Leuchtmittel:
  RGBW COB-LEDs
  50 000 h Lebensdauer

- Fresnel / PC Linse
- Manueller Zoom 10°-53° / 11°-57°
- Variable Farbtemperatur (3200K-9000K)
- Farbeinstellung RGBW oder CMY
- Farb-Presets
- Farbkorrektur
- Sanfter elektronischer Dimmer
- 16-bit Auflösung
- Vorwahl Dimmerkurve (Halogenlampe / Entladungslampe)
- Strobe-Effekt: synchronisiert, zufällig oder mit variabler Geschwindigkeit
- Flimmerfrei von 600 bis 5.000 Hz

- Steuerung:
  USITT DMX-512
  3 DMX Kanal-Modi: 1 / 4 / 8
  Display-Menü für Einstellungen
  RDM
  Master/Slave-Betrieb

- Elektrische Daten:
  AC 90-240V 50–60 Hz
  200W max. Leistungsaufnahme
  In-out Powercon-Anschlüsse (max. 10 Spot)
  5-pol. Neutrik DMX-Anschlüsse In-Out
  Schutzklasse IP20

- Gehäuse aus Aluminium / Stahl

- Maße (B) x (H) x (T) / Gewicht
  242 mm x 424 mm x 390 mm / 8,8 kg

AUSLAUFARTIKEL

Variable White
LED COB

Zoom:
motorisch 10°-53° (Fr)
motorisch 11°-57° (PC)

W

200

inklusive
Farbfilterrahmen

SPOT 200 DYNAMIC WHITE MZ

ARTIKEL	CODE
Ultralite LED Spot Fresnel, 200W, tuneable white, motorischer Zoom 10°-53°	ULSF200DWMZ
Ultralite LED Spot PC, 200W, tuneable white, motorischer Zoom 11°-57°	ULSPC200DWMZ
ZUBEHÖR	
Ultralite Flügeltor für LED Spot 200/250	ULSF200

TECHNISCHE SPEZIFIKATIONEN

- Leuchtmittel:
  (variable white) COB-LEDs
  50 000 h Lebensdauer

- Fresnel / PC Linse
- Motorischer Zoom 10°-53° / 11°-57°
- Variable Farbtemperatur (2800K-5800
- White-Presets
- Farbkorrektur
- Sanfter elektronischer Dimme
- 16-bit Auflösung
- Vorwahl Dimmerkurve (/ Entladungslampe)
- Strobe-Effekt: synchr g oder mit variabler Geschwindigkeit
- Flimmerfrei von Hz

- Steuerung:
  USITT DM
  1 DMX 5
  Displ instellungen
  RD
  M Betrieb

- Elektr e Daten:
  AC 90-240V 50–60 Hz
  200W max. Leistungsaufnahme
  In-out PowerCON-Anschlüsse (max. 10 Spot)
  5-pol. Neutrik DMX-Anschlüsse In-Out
  Schutzklasse IP20

- Gehäuse aus Aluminium / Stahl

- Maße (B) x (H) x (T) / Gewicht
  289 mm x 342 mm x 400 mm / auf Anfrage

RGBW LED COB

Zoom:
motorisch 10°-53° (Fr)
motorisch 11°-57° (PC)

W

200

inklusive
Farbfilterrahmen

SPOT 200 R L

ARTIKEL	CODE
Ultralite L el, 200W, RGBW rischer Zoom	ULSF200RGBWMZ
Ult PC, 200W, R motorischer Zoom	ULSPC200RGBWMZ
Flügeltor für LED Spot 200/250	ULSF200FT

TECHNISCHE SPEZIFIKATIONEN

- Leuchtmittel:
  RGBW COB-LEDs
  50 000 h Lebensdauer

- Fresnel / PC Linse
- Motorischer Zoom 10°-53° / 11°-57°
- Variable Farbtemperatur (3200K-9000K)
- Farbeinstellung RGBW oder CMY
- Farb-Presets
- Farbkorrektur
- Sanfter elektronischer Dimmer
- 16-bit Auflösung
- Vorwahl Dimmerkurve (Halogenlampe / Entladungslampe)
- Strobe-Effekt: synchronisiert, zufällig oder mit variabler Geschwindigkeit
- Flimmerfrei von 600 bis 5.000 Hz

- Steuerung:
  USITT DMX-512
  3 DMX Kanal-Modi: 5 / 8 / 12
  Display-Menü für Einstellungen
  RDM
  Master/Slave-Betrieb

- Elektrische Daten:
  AC 90-240V 50–60 Hz
  200W max. Leistungsaufnahme
  In-out Powercon-Anschlüsse (max. 10 Spot)
  5-pol. Neutrik DMX-Anschlüsse In-Out
  Schutzklasse IP20

- Gehäuse aus Aluminium / Stahl

- Maße (B) x (H) x (T) / Gewicht
  289 mm x 342 mm x 400 mm / Auf Anfrage

AUSLAUFARTIKEL

LED Scheinwerfer

white LED COB
(3200K / 5600K)

Zoom:
manuell 8°-49° (Fr)
manuell 8°-51° (PC)

W

100

inklusive
Farbfilterrahmen

SMART SPOT 100 WHITE

ARTIKEL	CODE
Ultralite LED Spot Fresnel, 100W, warm white 3200K, 8-49° Zoom	ULSSF100WW
Ultralite LED Spot PC, 100W, warm white 3200K, 8-51° Zoom	ULSSPC100WW
Ultralite LED Spot Fresnel, 100W, cold white 5600K, 8-49° Zoom	ULSSF100
Ultralite LED Spot PC, 100W, cold white 5600K, 8°-51° Zoom	ULSS
ZUBEHÖR	
Ultralite Flügeltor für LED Smart Spot 100	00FT

TECHNISCHE SPEZIFIKATIONEN

- Leuchtmittel:
  (warm / cold) White COB-LEDs
  50 000 h Lebensdauer
- Fresnel / PC Linse
- Manueller Zoom 8°-51
- Farbtemperatur 320
- Sanfter elektroni
- 16-bit Auflösu
- Vorwahl Di alogenlampe / Entladungslampe)
- Strobe-Ef isiert, zufällig oder mit variabler Gesch
- Flim 00 bis 5.000 Hz
- Steu
  USITT 512
  2 DMX Kanal-Modi: 1 / 5
  Display-Menü für Einstellungen
  RDM
  Master/Slave-Betrieb
- Elektrische Daten:
  AC 90-240 V 50–60 Hz
  100 W max. Leistungsaufnahme
  In-out PowerCON-Anschlüsse (max. 14 Spot)
  5-pol. Neutrik DMX-Anschlüsse In-Out
  Schutzklasse IP20
- Gehäuse aus Aluminium / Stahl
- Maße (B) x(H) x (T) / Gewicht
  Auf Anfrage / 5 kg

white LED COB
(3200K / 5600K)

Zoom:
manuell 10°-53° (Fr)
manuell 11°-57° (PC)

W

250

inklusive
Farbfilterrahmen

SPOT 250

ARTIKEL	CODE
Ultralite snel, 250W, WW eller Zoom 10°-53°	ULSF250WW
U pot PC, 250W, manueller Zoom 11°-57°	ULSPC250WW
LED Spot Fresnel, 250W, 00K, manueller Zoom 10°-53°	ULSF250CW
tralite LED Spot PC, 250W, CW 5600K, manueller Zoom 11°-57°	ULSPC250CW
ZUBEHÖR	
Ultralite Flügeltor für LED Spot 200/250	ULSF200FT

TECHNISCHE SPEZIFIKATIONEN

- Leuchtmittel:
  (warm / cold) White COB-LEDs
  50 000 h Lebensdauer
- Fresnel / PC Linse
- Manueller Zoom 10°-53° / 11°-57°
- Farbtemperatur 3200K oder 5600K
- Sanfter elektronischer Dimmer
- 16-bit Auflösung
- Vorwahl Dimmerkurve (Halogenlampe / Entladungslampe)
- Strobe-Effekt: synchronisiert, zufällig oder mit variabler Geschwindigkeit
- Flimmerfrei von 600 bis 5.000 Hz
- Steuerung:
  USITT DMX-512
  2 DMX Kanal-Modi: 1 / 5
  Display-Menü für Einstellungen
  RDM
  Master/Slave-Betrieb
- Elektrische Daten:
  AC 90-240 V 50–60 Hz
  250 W max. Leistungsaufnahme
  In-out PowerCON-Anschlüsse (max. 10 Colours Spot)
  5-pol. Neutrik DMX-Anschlüsse In-Out
  Schutzklasse IP20
- Gehäuse aus Aluminium / Stahl
- Maße (B) x(H) x (T) / Gewicht
  242 mm x 424 mm x 390 mm / 8,8kg

AUSLAUFARTIKEL

whiteLED COB
(3200K / 5600K)

Zoom:
manuell 10°-53° (Fr)
manuell 11°-57° (PC)

250 Dimmer

inklusive
Farbfilterrahmen

SPOT 250 PRO WHITE

ARTIKEL	CODE
Ultralite LED Spot Fresnel, 250W, WW 3200K, manueller Zoom 10°-53° Dimmerfunktion manuell (Triac / IGBT)	ULSF250PROWW
Ultralite LED Spot PC, 250W, WW 3200K, manueller Zoom 11°-57° Dimmerfunktion manuell (Triac / IGBT)	ULSPC250PROWW
Ultralite LED Spot Fresnel, 250W, CW 5600K, manueller Zoom 10°-53° Dimmerfunktion manuell (Triac / IGBT)	ULSF25
Ultralite LED Spot PC, 250W, CW 5600K, manueller Zoom 11°-57° Dimmerfunktion manuell (Triac / IGBT)	CW
ZUBEHÖR	
Ultralite Flügeltor für LED Spot 200/250	LTLF200FT

TECHNISCHE SPEZIFIKATION

- Leuchtmittel:
  (warm / cold) White COB-
  50 000 h Lebensdauer
- Fresnel / PC Linse
- Manueller Zoom 57°
- Farbtemperatu 5600K
- Sanfter elek mer
- Dimmer IGBT)
- 16-bit
- Von urve (Halogenlampe / Entladungslampe)
- S ynchronisiert, zufällig oder mit variabler Ges keit
- Flimm el von 600 bis 5.000 Hz
- Steuerung:
  USITT DMX-512
  2 DMX Kanal-Modi: 1 / 5
  Display-Menü für Einstellungen
  RDM
  Master/Slave-Betrieb
- Elektrische Daten:
  AC 90-240 V 50–60 Hz, 250 W max. Leistungsaufnahme
  In-out PowerCON-Anschlüsse (max. 10 Colours Spot)
  5-pol. Neutrik DMX-Anschlüsse In-Out
- Gehäuse aus Aluminium / Stahl / Schutzklasse IP20
- Maße (B) x(H) x (T) / Gewicht
  242 mm x 424 mm x 390 mm / 8,8kg

Variable White
LED COB

Zoom:
motorisch 20°-60°

200

inklusive
Farbfilterrahmen

Ultralite F2 W

ARTIKEL	CODE
Ultralite L erfer F200Z „White Series“ Tuneab K-5600K, CRI 90 moto 20°-70°	ULTLF200ZTW
U scheinwerfer F200Z „White Series“ hite, 3000K-5600K, CRI 90 uell 20°-70°	ULTLF200TW
ich Modelle mit Fixed Colour (white) und manueller Zoom:	
00K	ULTLF2003000
4000K	ULTLF2004000
5600K	ULTLF2005600
ZUBEHÖR	
4-fach Flügeltor	ULTLFT

TECHNISCHE SPEZIFIKATIONEN

OPTISCHES SYSTEM	
Optiken	Fresnel Ø150mm
Abstrahlwinkel	20° to 60 °, motorisch / manuell (F200TW)
Pan / Tilt	+90°/-90°
LED-LICHTQUELLEN	
LEDs	1x 200W COB Bridgelux LED-Array, Modellabhängig
Farbtemperatur	Dynamic White 30 00K-5600K
STEUERUNG & PROGRAMMIERUNG	
Protokoll	DMX 512-A (RDM)
Menü-Display	LCD 4-stellig, 4 Tasten
DMX 512 -Anschluss	XLR 5 pol
TECHNISCHE DATEN	
Netzspannung	100-240V 50/60 Hz
Power-Anschluss	Neutrik powerCON in-out
Farbfilterrahmen	185x195 mm
MASSE /GEWICHT / MONTAGE	
Maße (HxBxT) / Gewicht	293 x 291x 415 / 6,9kg
Montage	Quick Lock Montagebügel mit Bohrung

AUSLAUFARTIKEL

LED Scheinwerfer

RGBW LED COB

Zoom:
motorisch 20°-60°

W

200

inklusive
Farbfilterrahmen

Ultralite F200 LED C4

ARTIKEL	CODE
Ultralite Linsenscheinwerfer F200 Colour RGBW motorisches Zoom 20°-70° 4-Digit-LED-Display mit Funktionstasten	**ULTLF200C4Z**
Ultralite Linsenscheinwerfer F200 Colour RGBW Zoom manuell 20°-70° 4-Digit-LED-Display mit Funktionstasten	**ULTLF200**
ZUBEHÖR	
4-fach Flügeltor	

TECHNISCHE SPEZIFIKATIONEN

OPTISCHES SYSTEM	
Optiken	Ø150mm
Abstrahlwinkel	20° to 60 °, mot 4Z) / manuell
Pan / Tilt	+90°/-90°
LED-LICHTQUELLEN	
LEDs	1x 200W COB Bridgelux RGBW LED-Array
Farben	RGB + W Farbbereich
Farbtemperatur (	5000K
STEUERUNG IMIERUNG	
Protokoll	DMX 512-A (RDM)
Menü	LCD 4-stellig, 4 Tasten
DMX 5 luss	XLR 5 pol
TECHNISCHE DATEN	
Netzspannung	100-240 V 50/60 Hz
Power-Anschluss	Neutrik powerCON in-out
Farbfilterrahmen	185x195 mm
MASSE /GEWICHT / MONTAGE	
Maße (HxBxT) / Gewicht	293 x 291x 415 / 7,5kg
Montage	Quick Lock Montagebügel mit Bohrung

LED Profil-Scheinwerfer

Variable White
LED COB

Zoom:
manuell 15°-28° /
22-40°

W

200

inklusive
Farbfilterrahmen

PROFILE AMIC WHITE

ARTIKEL	CODE
Ultralite W Zoo 00K-5800K	**ULP200DW1528**
U 200 DW 0°, 2800K-5800K	**ULP200DW2240**

INISCHE SPEZIFIKATIONEN

Leuchtmittel:
(dynamic white) COB-LEDs
50 000 h Lebensdauer

- PC Linse für perfekte Farbmischung
- Manueller Zoom 15°-28° / 22°-40°
- Variable Farbtemperatur 3000K-5800K
- Farbkorrektur
- Preset Farben
- Sanfter elektronischer Dimmer
- 16-bit Auflösung
- Vorwahl Dimmerkurve (Halogenlampe / Entladungslampe)
- Strobe-Effekt: synchronisiert, zufällig oder mit variabler Geschwindigkeit
- Flimmerfrei von 600 bis 5.000 Hz

- Steuerung:
  USITT DMX-512
  2 DMX Kanal-Modi: 1 / 5
  Display-Menü für Einstellungen
  RDM
  Master/Slave-Betrieb

- Elektrische Daten:
  AC 90-240V 50–60 Hz
  200W max. Leistungsaufnahme
  In-out PowerCON-Anschlüsse (max. 10 Profile)
  5-pol. Neutrik DMX-Anschlüsse In-Out
  Schutzklasse IP20

- Gehäuse aus Aluminium / Stahl

- Maße (B) x (H) x (T) / Gewicht
  272 mm x 226 mm x 770 mm / 16kg (15°-28°)
  272 mm x 226 mm x 680 mm / 15kg (22°-40°)

AUSLAUFARTIKEL

RGBW LED COB

Zoom:
manuell 15°-28° /
22-40°

W

200

inklusive
Farbfilterrahmen

PROFILE 200 RGBW

ARTIKEL	CODE
Ultralite Profile 200 RGBW Zoom: 15°-28°, 2800K-5800K	ULP200RGBW1528
Ultralite Profile 200 RGBW Zoom: 22°-40°, 2800K-5800K	ULP200RGBW2240

TECHNISCHE SPEZIFIKATIONEN

- Leuchtmittel:
  RGBW COB-LEDs
  50 000 h Lebensdauer
- PC Linse für perfekte Farbmischung
- Manueller Zoom 15°-28° / 22°-40°
- Variable Farbtemperatur (white) 3200K-9000
- Farbkorrektur
- Farbeinstellung RGBW oder CMY
- Preset Farben
- Sanfter elektronischer Dimmer
- 16-bit Auflösung
- Vorwahl Dimmerkurve (Halo adungslampe)
- Strobe-Effekt: synchronisi r mit variabler Geschwindigkeit
- Flimmerfrei von 600 h
- Steuerung:
  USITT DMX-51
  3 DMX Kana 8
  Display-M lungen
  RDM
  Mast eb
- E en:
  AC 50–60 Hz
  200W x. Leistungsaufnahme
  In-out PowerCON-Anschlüsse (max. 10 Profile)
  5-pol. Neutrik DMX-Anschlüsse In-Out
  Schutzklasse IP20
- Gehäuse aus Aluminium / Stahl
- Maße (B) x (H) x (T) / Gewicht
  272 mm x 226 mm x 770 mm / 16kg (15°-28°)
  272 mm x 226 mm x 680 mm / 15kg (22°-40°)

white LED COB
(3200K / 5600K)

Zoom:
manuell 15°-28° /
22-40°

W

250

Dimmer

inklusive
Farbfilterrahmen

PROFILE 25 HITE

ARTIKEL	CODE
Ultralite P Zoom: K	ULP250PROWW1528
Ult 0 WW Z 3200K	ULP250PROWW2240
file 250 CW 5°-28°, 5600K	ULP250PROCW1528
ite Profile 250 CW om: 22°-40°, 5600K	ULP250PROCW2240

TECHNISCHE SPEZIFIKATIONEN

- Leuchtmittel:
  (warm / cold) White COB-LEDs
  50 000 h Lebensdauer
- PC Linse für perfekte Farbmischung
- Farbtemperatur 3200K oder 5600K
- Manueller Zoom 15°-28° / 22°-40°
- Sanfter elektronischer Dimmer
- Dimmer manuell (Triac / IGBT)
- 16-bit Auflösung
- Vorwahl Dimmerkurve (Halogenlampe / Entladungslampe)
- Strobe-Effekt: synchronisiert, zufällig oder mit variabler Geschwindigkeit
- Flimmerfrei von 600 bis 5.000 Hz
- Steuerung:
  USITT DMX-512
  2 DMX Kanal-Modi: 1 / 5
  Display-Menü für Einstellungen
  RDM
  Master/Slave-Betrieb
- Elektrische Daten:
  AC 90-240V 50–60 Hz
  250W max. Leistungsaufnahme
  In-out PowerCON-Anschlüsse (max. 10 Profile)
  5-pol. Neutrik DMX-Anschlüsse In-Out
  Schutzklasse IP20
- Gehäuse aus Aluminium / Stahl
- Maße (B) x (H) x (T) / Gewicht
  272 mm x 226 mm x 770 mm / 16kg (15°-28°)
  272 mm x 226 mm x 680 mm / 15kg (22°-40°)

AUSLAUFARTIKEL

LED Profil-Scheinwerfer

white LED COB
(3200K / 5600K)

Zoom:
manuell 15°-28° /
22-40°

W

250

inklusive
Farbfilterrahmen

PROFILE 250 WHITE

ARTIKEL	CODE
Ultralite Profile 250 WW Zoom: 15°-28°, 3200K	ULP250WW1528
Ultralite Profile 250 WW Zoom: 22°-40°, 3200K	ULP250WW2240
Ultralite Profile 250 CW Zoom: 15°-28°, 5600K	ULP250CW1
Ultralite Profile 250 CW Zoom: 22°-40°, 5600K	ULP25

TECHNISCHE SPEZIFIKATIONEN

- Leuchtmittel:
  (warm / cold) White COB-LEDs
  50 000 h Lebensdauer

- PC Linse für perfekte Farbmischun
- Manueller Zoom 15°-28° / 22°-4
- Farbtemperatur 3200K oder 5
- Sanfter elektronischer Dim
- 16-bit Auflösung
- Vorwahl Dimmerkurve pe / Entladungslampe)
- Strobe-Effekt: synch llig oder mit variabler Geschwindigkeit
- Flimmerfrei v 00 Hz

- Steuerung
  USITT D
  2 DM 1 / 5
  Dis Einstellungen
  RDM
  Master/ e-Betrieb

- Elektrische Daten:
  AC 90-240V 50–60 Hz
  250W max. Leistungsaufnahme
  In-out PowerCON-Anschlüsse (max. 10 Profile)
  5-pol. Neutrik DMX-Anschlüsse In-Out
  Schutzklasse IP20

- Gehäuse aus Aluminium / Stahl

- Maße (B) x(H) x (T) / Gewicht
  272 mm x 226 mm x 770 mm / 16kg (15°-28°)
  272 mm x 226 mm x 680 mm / 15kg (22°-40°)

Variable White
LED COB

Zoom:
manuell 16°-28° /
22-35° / 37°-48°

W

100

inklusive
Farbfilterrahmen

SMART P 00 DW

ARTIKEL	CODE
Ultralite 100 DW Zoo 00K-5800K	ULSP100DW1628
U Profile 100 DW 5°, 2800K-5800K	ULSP100DW2235
Smart Profile 100 DW 37°-48°, 2800K-5800K	ULSP100DW3748

TECHNISCHE SPEZIFIKATIONEN

- Leuchtmittel:
  (dynamic white) COB-LEDs
  50 000 h Lebensdauer

- PC Linse für perfekte Farbmischung
- Manueller Zoom 16°-28° / 22°-35° / 37°-48°
- Variable Farbtemperatur 2800K-5800K
- Farbkorrektur
- Preset Farben
- Sanfter elektronischer Dimmer
- 16-bit Auflösung
- Vorwahl Dimmerkurve (Halogenlampe / Entladungslampe)
- Strobe-Effekt: synchronisiert, zufällig oder mit variabler Geschwindigkeit
- Flimmerfrei von 600 bis 5.000 Hz

- Steuerung:
  USITT DMX-512
  2 DMX Kanal-Modi: 1 / 5
  Display-Menü für Einstellungen
  RDM
  Master/Slave-Betrieb

- Elektrische Daten:
  AC 90-240V 50–60 Hz
  100W max. Leistungsaufnahme
  In-out PowerCON-Anschlüsse (max. 14 Profile)
  5-pol. Neutrik DMX-Anschlüsse In-Out
  Schutzklasse IP20

- Gehäuse aus Aluminium / Stahl

- Maße (B) x(H) x (T) / Gewicht
  224 mm x 318 mm x 553 mm / 7,7kg (16°-28°)
  272 mm x 226 mm x 483 mm / 7,4kg (22°-35°)
  272 mm x 226 mm x 398 mm / 6,3kg (37°-48°)

AUSLAUFARTIKEL

RGBW LED COB

Zoom:
manuell 16°-28° /
22-35° / 37°-48°

100

inklusive
Farbfilterrahmen

SMART PROFILE 100 RGBW

ARTIKEL	CODE
Ultralite Smart Profile 100 RGBW Zoom: 16°-28°, 3000K-5800K	ULSP100RGBW1628
Ultralite Smart Profile 100 RGBW Zoom: 22°-35°, 3000K-5800K	ULSP100RGBW2235
Ultralite Smart Profile 100 RGBW Zoom: 37°-48°, 3000K-5800K	ULSP100RGBW374

TECHNISCHE SPEZIFIKATIONEN

- Leuchtmittel:
  RGBW COB-LEDs
  50 000 h Lebensdauer

- PC Linse für perfekte Farbmischung
- Manueller Zoom 16°-28° / 22°-35° / 37°-4
- Variable Farbtemperatur 3000K-5800K
- Farbeinstellung RGBW oder CMY
- Preset Farben
- Sanfter elektronischer Dimmer
- 16-bit Auflösung
- Vorwahl Dimmerkurve (H Entladungslampe)
- Strobe-Effekt: synchro oder mit variabler Geschwindigkeit
- Flimmerfrei von 6 z / 8-Stufig

- Steuerung:
  USITT DMX
  3 DMX K 4 / 8
  Displa nstellungen
  RD
  M etrieb

- Elek Daten:
  AC 90-240V 50–60 Hz
  100W max. Leistungsaufnahme
  In-out PowerCON-Anschlüsse (max. 14 Profile)
  5-pol. Neutrik DMX-Anschlüsse In-Out
  Schutzklasse IP20

- Gehäuse aus Aluminium / Stahl

- Maße (B) x(H) x (T) / Gewicht
  224 mm x 318 mm x 553 mm / 7,7kg (16°-28°)
  272 mm x 226 mm x 483 mm / 7,4kg (22°-35°)
  272 mm x 226 mm x 398 mm / 6,3kg (37°-48°)

white LED COB
(3200K / 5600K)

Zoom:
manuell 8°-14°

400 Dimmer

inklusive
Farbfilterrahmen &
Farbkasette

FOLLOW S

ARTIKEL	CODE
Ultralite L 400W, warm -14° Zoom	ULVL400WW
Ult olger, 400W, K, 8°-14° Zoom	ULVL400CW

ISCHE SPEZIFIKATIONEN

- uchtmittel:
  White COB-LEDs
  50 000 h Lebensdauer

- Manueller Zoom 8°-14°
- Farbtemperatur 3200K oder 5600K
- Sanfter elektronischer Dimmer
- 16-bit Auflösung
- Vorwahl Dimmerkurve (Halogenlampe / Entladungslampe)
- Strobe-Effekt: synchronisiert, zufällig oder mit variabler Geschwindigkeit
- Dimmer manuell (Triac / IGBT)
- Farbkasette enthalten
- Flimmerfrei von 600 bis 5.000 Hz

- Steuerung:
  USITT DMX-512
  2 DMX Kanal-Modi: 1 / 5
  Display-Menü für Einstellungen
  RDM
  Master/Slave-Betrieb

- Elektrische Daten:
  AC 90-240V 50–60 Hz
  400W max. Leistungsaufnahme
  In-out Powercon-Anschlüsse (max. 10 Colours Spot)
  5-pol. Neutrik DMX-Anschlüsse In-Out
  Schutzklasse IP20

- Gehäuse aus Aluminium / Stahl

- Maße (L) x(B) x (H) / Gewicht
  1134 mm x 370 mm x 435 mm / 18 kg

AUSLAUFARTIKEL

ultralite®

Linsenscheinwerfer Theater-Serie

Gy9,5

Zoom:
manuell 10°-42° (Fr)
manuell 11°-44° (PC)

W

500

inklusive
Farbfilterrahmen

SPOT 500 / SPOT 650/1000 Theatre

ARTIKEL	CODE
Ultralite Fresnel Linsenscheinwerfer Spot 500 Theatre, Zoom: 10°-42°, 3200K	ULS500TFR
Ultralite Fresnel Linsenscheinwerfer Spot 650/1000 Theatre, Zoom: 11°-50°, 3200K	ULS1000TFR
Ultralite PC Linsenscheinwerfer Spot 500 Theatre, Zoom: 11°-44°, 3200K	ULS500
Ultralite PC Linsenscheinwerfer Spot 650/1000 Theatre, Zoom: 11°-57°, 3200K	UL
4-fach Flügeltor Spot 500 4-fach Flügeltor Spot 1000	T
LEUCHTMITTEL	
Spot 500	
Osram CP82 500W 240V Gy9.5	OS64674
GE CP82 500W 240V Gy9.5	GE88464
Spot 650/1000	
Osram CP23 650W 230V Gx9.5	OS64720
Osram CP70 1000W 240V Gx	OS64745
GE CP23 650W 240V Gx9.5	GE88455
GE CP70 1000W 240V G	GE88471

TECHNISCHE S ONEN

- Optik & Lich
  Fresnell / 0mm / Ø 150mm
  Alumini Ø 60mm / Ø 100mm
  Man ariabel einstellbar von Spot zu Flood:
  10 -44° (PC) oder 11°-50° (Fr) / 11°-57° (PC)
  Farbte ur 3200K
  Lampe:
  500W / Gy9.5 / LcL.46.5mm
  650W / 1000W, Gx9.5 LcL.55mm
- Farbfilterrahmen: Ø 130 mm / Ø 180 mm
- Montage:
  Montagebügel mit Bohrung und Quick Lock
  für stehende und hängende Montage
- Elektrische Daten:
  AC 90-240V 50–60 Hz
  500W oder 650W / 1000W max. Leistungsaufnahme
  Anschlusskabel 1m ohne Schuko
- Gehäuse aus Aluminium / Stahl
- Maße (B) x(H) x (T) / Gewicht
  225 (289) mm x 270 (342) mm x 300 (388) mm / 3 (5,3)kg

Gy16

Zoom:
manuell 10°-58° (Fr)
manuell 9°-68° (PC)

W

2000

inklusive
Farbfilterrahmen

SPOT 200 Pro

ARTIKEL	CODE
Ultralite nscheinwerfer Spot , Zoom: 10°-58°, 3200K, Re der & Rückseite	ULS2000TPROFR
Linsenscheinwerfer Theatre, Zoom: 9°-68°, 3200K, knopf Vorder & Rückseite	ULS2000TPROPC
ch Flügeltor	ULS2000TFT
LEUCHTMITTEL	
Osram CP72 2000W 240V Gy16	OS64788
GE CP43 2000W 240V Gy16	GE88533

TECHNISCHE SPEZIFIKATIONEN

- Optik:
  Fresnell / PC Linse Ø 200mm
  Aluminium Reflektor Ø 150 mm
- Manueller Zoom 10°-58° (Fr) / 9°-68° (PC)
  variabel einstellbar von Spot zu Flood
- 2x Zoom- und Fokusknopf (Vorder- & Rückseite)
- Farbtemperatur 3200K
- Lampe 2000W / Gy16 / LcL.70 mm
- Farbfilterrahmen Ø 225 mm
- Montage
  Montagebügel mit Bohrung und Quick Lock
  für stehende und hängende Montage
- Elektrische Daten:
  AC 90-240 V 50–60 Hz
  2000W max. Leistungsaufnahme
  Anschlusskabel 1m ohne Schuko
- Gehäuse aus Aluminium / Stahl
- Maße (B) x(H) x (T) / Gewicht
  338 mm x 468 mm x 452 mm / 10kg

AUSLAUFARTIKEL

Fluter - Riviera Serie

Riviera 1

ARTIKEL	CODE
symmetrisch	ULRI2300
asymmetrisch	ULRI2303

TECHNISCHE SPEZIFIKATIONEN	
• Lampe:	1x R7S 230-400W ECO
• Gewicht:	1.5kg
• Abmessungen BxHxT:	280 x 220 x 144mm
• Netzspannung:	230V/50Hz
• Lieferumfang:	1x Anschlusskabel 90cm, 1x Filterrahm

ZUBEHÖR & LEUCHTMITTEL RIVIERA	
Filterrahmen sym.	ULRI2310
Filterrahmen asym.	ULRI2309
4-Flügeltor	RIFT2314
Schutzglas klar	UR342316
Schutzgitter	RISG2311
Farbglas rot	URI10999R
Farbglas grün	URI10999G
Farbglas gelb	URI10999Y
Farbglas bla	URI10999B
Philips R , 115mm	PH0300115
Phili ECO, 115mm	PH0500115

Die Riviera Fluterserie füllt die Lücke zwischen den extrem günstigen 500W Einfachflutern und den professionellen Flutern aus der Cyclo Serie. Der Farbfilterrahmen ist im Lieferumfang enthalten!

Riviera 3

ARTIKEL	CODE
symmetrisch	ULRI2301
asymmetrisch	ULRI2304

TECHNISCH TIONEN	
• Lampe:	3x R7S 230-400W ECO
• Gew	4.5kg
• A BxHxT:	780 x 220 x 144mm
ung:	230V/50Hz
mfang:	3x Anschlusskabel 90cm, 3x Filterrahmen

Riviera 4

ARTIKEL	CODE
symmetrisch	ULRI2302
asymmetrisch	ULRI2305

TECHNISCHE SPEZIFIKATIONEN	
• Lampe:	4x R7S 230-400W ECO
• Gewicht:	9kg
• Abmessungen BxHxT:	1280 x 220 x 144mm
• Netzspannung:	230V/50Hz
• Lieferumfang:	4x Anschlusskabel 90cm, 4x Filterrahmen

AUSLAUFARTIKEL

Flächenstrahler

Einfachfluter: Fluter1

Fluterrampe 3fach: Fluter3

Fluterrampe 6fach: Fluter6

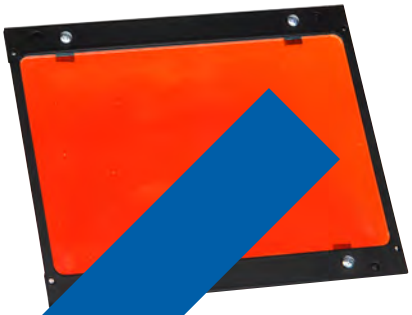

men für Dichrogläser
110m

Fluter 1 / 3 / 4 / 6

Günstige Fluter mit Gehäusen aus Stahlblech. Farbfilterrahmen im Lieferumfang, Schutzgitter integriert, Schutzglas optional. Flügeltore und Farbgläser sind als Zubehör erhältlich.

ARTIKEL	
• **Fluter 1 symmetrisch**	
TECHNISCHE DATEN	
• Lampe:	1x R7S, ECO
• Maße BxHxT ohne Bügel:	x185mm
• Gewicht:	1.5kg
• Netzspannung:	230V/50Hz
• **Fluter 3 symmetrisch**	**ULFLU3**
TECHNISCHE DATEN	
• Lampe:	3x R7S, 230V/400W, ECO
• Maße BxHxT	500x155x200mm
• Gewicht:	4.8kg
• Netzsp	230V/50Hz
• **Fluter metrisch (ohne Abb.)**	**ULFLU4**
TECHNISCHE DATEN	
• Lampe:	4x R7S 230V/400W, ECO
• Maße BxHxT ohne Bügel:	680x155x200mm
• Gewicht:	6.5kg
• Netzspannung:	230V/50Hz
• **Fluter 6 symmetrisch**	**ULFLU6**
TECHNISCHE DATEN	
• Lampe:	6x R7S 230V/400W, ECO
• Maße BxHxT ohne Bügel:	1000x155x200mm
• Gewicht:	9.6kg
• Netzspannung:	230V/50Hz

ZU EUCHTMITTEL	CODE
166x134mm	**ULFLUFF**
ahmen für Dichrogläser	**ULFLAR**
geltor nur für Fluter1	**ULFL05FT**
chutzglas klar	**ULFLUS**
Farbglas rot	**ULFL0FRO**
Farbglas grün	**ULFL0FGU**
Farbglas gelb/orange	**ULFL0FGE**
Farbglas blau	**ULFL0FBL**
Philips R7S 240W ECO, 115mm	**PH0300115**
Osram R7S 230W ECO, 114.2mm	**OS64701ECO**
Philips R7S 400W ECO, 115mm	**PH0500115**
Osram R7S 400W ECO, 114.2mm	**OS64702ECO**

Flügeltor 4-fach für Cyclo

AUSLAUFARTIKEL

Flächenstrahler - Cyclo Serie

Cyclo 500 sym. Fluter,
Abb. mit Filterrahmen

Cyclo 500 asym. Fluter,
Abb. mit Filterrahmen

Cyclo 1000 sym. Fluter,
Abb. mit Filterrahmen

Cyclo 1000 asym. Fluter,
Abb. mit Filterrahmen

Modulare Verbindung von Cyclo 500 sym. Flutern,
Abb. mit Filterrahmen

Modulare Verbindung von Cyclo 1000 asym.
Flutern, Abb. mit Filterrahmen

AUSLAUFARTIKEL

Cyclo 500

Professioneller Fluter mit ausgezeichnetem Preis- / Lei
verhältnis. Filterrahmen, Schutzgitter und Schutzgla
bzw. im Lieferumfang. Flügeltor optional.

ARTIKEL	CODE
Cyclo 500 symmetrisch	ULCY05S
Cyclo 500 asymmetrisch	ULCY05A
ZUBEHÖR & LEUCHTMITTEL	
Filterrahmen, 200 x 230mm	ULCY05FF
2-Flügeltor	ULCY50FT2
3-Flügeltor	ULCY50FT3
4-Flügeltor	ULCY50FT
Modulverbind	ULCYVB
Deckenein	ULCY05DR
Philips O, 115mm	PH0500115
Osr W ECO, 114.2mm	OS64702ECO

TECHNISCHE DATEN	
• Lampe:	R7S 400W ECO
• Netzspannung:	230V, 50/60Hz
• Maße B/ T/ H/ Gewicht:	250/ 205/ 320/ 4,4kg

Cyclo 1000

Professioneller Fluter mit ausgezeichnetem Preis/Leistungs-
verhältnis. Filterrahmen, Schutzgitter und Schutzglas integriert
bzw. im Lieferumfang. Flügeltor optional.

ARTIKEL	CODE
Cyclo 1000 symmetrisch	ULCY10S
Cyclo 1000 asymmetrisch	ULCY10A
ZUBEHÖR & LEUCHTMITTEL	
Filterrahmen, 270 x 230mm	ULCY10FF
2-Flügeltor	ULCY10FT2
3-Flügeltor	ULCY10FT3
4-Flügeltor	ULCY10FT
Modulverbinder	ULCYVB
Philips R7S 1000W, 186mm	PH1000186
Philips R7S 1kW, 186mm, 3200K, TV	PHR13989
Osram R7S 1000W, 186mm	OS64740
Philips R7S 1250W, 186mm	PHR6385
Osram R7S 1250W, 186mm	OS64751

TECHNISCHE DATEN	
• Lampe:	R7S 1000/1250W
• Netzspannung:	230V, 50/60Hz
• Maße B/ T/ H/ Gewicht:	295/ 205/ 320/ 5,1kg

Flächenstrahler - Messebeleuchtung

ACT70 | ACT150 | ACT250

Scheinwerfer mit asymmetrischem Reflektor für zweiseitig gesockelte Halogen-Metalldampflampen zur Außenbeleuchtung

ARTIKEL	CODE
ACT70 schwarz	**00700003**
ACT150 schwarz	**01500003**
ACT250 schwarz	**02500003**
ZUBEHÖR & LEUCHTMITTEL	
Hitlite 70W, RX7S, 3200K, 10000 Std.	**220704**
Hitlite 70W, RX7S, 3500K, 10000 Std.	**220904**
Hitlite 70W, RX7S, 4200K, 15000 Std.	**220804**
Hitlite 70W, RX7S, 5200K, 10000 Std.	**220**
Hitlite 150W, RX7S-24, 3200K, 10000 Std.	
Hitlite 150W, RX7S-24, 3500K, 10000 Std.	
Hitlite 150W, RX7S-24, 4200K, 15000 Std.	
Hitlite 150W, RX7S-24, 5200K, 10000 Std.	**704**
Hitlite 250W, FC2/18, 3500K, 10000 Std.	**222304**
Hitlite 250W, FC2/18, 4200K, 10000 Std.	**222204**
Colorlite 70W, RX7S, grün	**224114**
Colorlite 70W, RX7S, blau	**224124**
Colorlite 70W, RX7S, magent	**224134**
Colorlite 70W, RX7S, ora	**224144**
Colorlite 150W, RX7S	**224311**
Colorlite 150W, R	**224321**
Colorlite 150W agenta	**224331**
Colorlite 1 , or.ange	**224341**

TEC PEZIFIKATIONEN	
• Leucht	70W / 150W / 250W, RX7S / Fc2
• Netzspannung	230/240V, 50/60Hz
• Vorschaltgerät	integriert
• Gehäuse	Deckel und Gehäuse aus Aludruckguss mit Kühlrippen
• Gehäuse-Schutzklasse	IP65
• Kühlung	Konvektion
• Montage	Bügel mit M10 Bohrungen
• Einstellbereich	± 90°
• Besonderheiten	Reflektor aus Reinst-Aluminium
• Windangriffsfläche	0.11m2
• Abmessungen inkl. Bügel	B 290 x T 130 x H 415 mm
• Gewicht	5.70 / 6.60 / 7.70 kg

MIG250 | MIG400

Scheinwerfer mit symmetrischer asymmetrischem Reflektor für einseitig gesokkelte Ha lldampflampen zur Außenbeleuchtung.

ARTIKEL	CODE
MIG250 AS schwa	**02500001**
MIG250 S sch	**02500002**
MIG400 AS	**04000001**
MIG400	**04000002**
ZU CHTMITTEL	
W, E40, 4200K, nw/weiss	**227001**
50W, E40, 5200K, dw/weiss	**227011**
od 400W, E40, 4200K, nw/weiss	**227101**
pflood 400W, E40, 5200K, dw/weiss	**227111**
Colorlite 250W, E40, grün	**224416**
Colorlite 250W, E40, blau	**224426**
Colorlite 250W, E40, magenta	**224436**
Colorlite 250W, E40, orange	**224446**
Colorlite 400W, E40, grün	**224516**
Colorlite 400W, E40, blau	**224526**
Colorlite 400W, E40, magenta	**224536**
Colorlite 400W, E40, orange	**224546**
Colorlite 400W, E40, gelb	**224566**

TECHNISCHE SPEZIFIKATIONEN	
• Leuchtmittel:	250W / 400W, E40
• Netzspannung:	230/240V 50/60Hz
• Vorschaltgerät:	integriert
• Gehäuse:	Deckel und Gehäuse aus Aludruckguss mit Kühlrippen
• Gehäuse-Schutzklasse:	IP 65
• Kühlung:	Konvektion
• Montage:	Bügel mit M10 Bohrungen
• Einstellbereich:	± 90°
• Besonderheiten:	Reflektor aus Reinst-Aluminium
• Windangriffsfläche:	0.18m2
• Abmessungen inkl. Bügel:	B 440 x T 155 x H 475 mm
• Gewicht:	10.8 / 11.0 kg

AUSLAUFARTIKEL

COLOR BOOST

Messefluter

Ultralite Messefluter 150W

ARTIKEL	CODE
Fluter mit 120° Abstrahlwinkwel 150W, 15000lm, 3000K, silber	ULMF1503KS
Fluter mit 120° Abstrahlwinkwel 150W, 15000lm, 3000K, black	ULMF1503KB
Fluter mit 120° Abstrahlwinkwel 150W, 15000lm, 4700K	ULMF15047KS
Fluter mit 120° Abstrahlwinkwel 150W, 15000lm, 4700K, black	ULMF15047KB
Fluter mit 120° Abstrahlwinkwel 150W, 15000lm, 5000K, silber	ULMF1505KS
Fluter mit 120° Abstrahlwinkwel 150W, 15000lm, 5000K, black	ULMF1505KB
Dreiseitiges Flügeltor für effizientere Lichtnutzung Innenseite reflektierend	ULMF150FT

EINSATZBEREICH

Grundausleuchtung und Bannerbeleuchtung. Ersetzt den klassischen 150W HQI Scheinwerfer und bietet zur Banner- und Plakatausleuchtung ein breiteres Leuchtfeld auf kurze Distanz.

MASSE/GEWICHT

33,5cm (B) x 31,5cm (H) x 10cm (T) / 5Kg

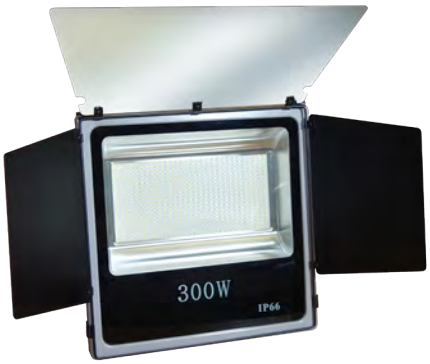

Ultralite Messefluter 300W

ARTIKEL	CODE
Fluter mit 120° Abstrahlwinkwel 300W, 30000lm, 4700K, silber	ULMF30047KS
Fluter mit 120° Abstrahlwinkwel 300W, 30000lm, 4700K, black	ULMF30047KB
Fluter mit 120° Abstrahlwinkwel 300W, 30000lm, 5000K, silber	ULMF3005KS
Fluter mit 120° Abstrahlwinkwel 300W, 30000lm, 5000K, black	ULMF3005KB
Dreiseitiges Flügeltor für effizientere Lichtnutzung Innenseite reflektierend	ULMF300FT

EINSATZBEREICH

Grundausleuchtung und Bannerbeleuchtung. Ersetzt den klassischen 400W HQI Scheinwerfer und bietet zur Banner- und Plakatausleuchtung ein breiteres Leuchtfeld auf kurze Distanz.

MASSE/GEWICHT

45,5cm (B) x 45,5cm (H) x 12cm (T) / 13Kg

Ultralite Messefluter 60°

ARTIKEL	CODE
Fluter mit 60° Abstrahlwinkwel 150W, 15000lm, 4700K, silber	ULMF1504760KS
Fluter mit 60° Abstrahlwinkwel 150W, 15000lm, 4700K 4700K, black	ULMF1504760KB
4-fach Flügeltor	ULMF15060FT

EINSATZBEREICH

Grundausleuchtung und Highlight-Effekte

MASSE/GEWICHT

30cm (B) x 28cm (H) x 10cm (T) / 5Kg

■ Color Boost:
LED Tageslicht von starker Leuchtkraft, flickerfrei und ohne UV Strahlung

DMX-Equipment

DMXPEN NODE01N

ARTIKEL	CODE
DMXPEN NODE01N	**ULDPN01N**

DMXPEN NODE01 N konvertiert ArtNet-, DMX512- und MIDI-Signale. Es ist für folgende Konvertierungen in beide Richtungen konzipiert: ein DMX-Universum (512 Kanäle), ArtNet - DMX, MIDI - ArtNet oder MIDI - DMX. DMXPEN NODE01 N ist als Tischgerät mit Steckverbindern für Strom- und Signalanschlüsse ausgeführt.

- Konvertierung von ArtNet zu DMX512
- Konvertierung von DMX512 zu ArtNet
- Konvertierung von MIDI zu ArtNet
- Konvertierung von ArtNet zu MIDI
- Konvertierung von MIDI zu DMX
- Konvertierung von DMX zu MIDI
- Tischgerät
- Steckverbinder für Versorgungs- und Signalanschlüsse

DMXPEN REC01 232

ARTIKEL	CODE
DMXPEN REC01 232	**ULDPR01232**

DMXPEN REC01 232 zeichnet ein DMX512- oder ArtNet-Signal von jeder beliebigen Quelle (Lichtpult etc.) auf und speichert die Show komplett auf microSD Karten. Aufgenommene Shows können über MIDI, RS232 oder Ethernet UDP ausgewählt werden.
DMXPEN REC01 232 ist für Festinstallationen, kann auf Hutschienen montiert werden und ist mit steckbaren Schraubanschlüssen ausgeführt.

- Aufzeichnen eines kompletten DMX512 Universums
- Wiedergabe eines kompletten DMX512 Universums
- Aufzeichnen eines kompletten ArtNet Universums
- Wiedergabe eines kompletten ArtNet Universums
- ArtNet to DMX512 Umwandlung
- DMX512 to ArtNet Umwandlung
- Einfache Showverwaltung durch microSD Karten
- Automatische Schleifen/Loops
- 2 GB micoSd card
- Playback Fernsteuerung durch MIDI Interface
- Playback Fernsteuerung durch Ethernet Interface
- Playback Fernsteuerung durch RS232 Interface
- microSd Card Adapter inklusive
- Hutschienenmontage
- Anschlüsse als Steckverbinder mit Schraubanschlüssen

DMXPEN CONTROL BOX

ARTIKEL	CODE
DMXPEN Control BOX	**ULDPC**

DMXPEN Control BOX zeichnet ein DMX512- oder ArtNet-Signal von einer beliebiegen Quelle auf und speichert die Show komplett auf microSD Karten. Bei diesem Modell kann die Wiedergabe über 8 digitale oder analoge Ein/Ausgänge, über serielle Schnittstellen wie RS232 und RS485 oder über Ethernet gestartet werden. Diese Schnittstellen erlauben ein gute Verbindung zu allen Automations-Systemen in der Gebäude und Architekturtechnik.

- Aufzeichnen eines kompletten DMX512 Universums
- Wiedergabe eines kompletten DMX512 Universums
- Aufzeichnen eines kompletten ArtNet Universums
- Wiedergabe eines kompletten ArtNet Universums
- ArtNet to DMX512 Umwandlung
- DMX512 to ArtNet Umwandlung
- Einfache Showverwaltung durch microSD Karten
- Intuitive Bedienung
- Automatische Schleifen/Loops
- 2 GB micoSd Speicherkarte
- Playback Fernsteuerung durch MIDI Interface
- Synchronisierung mehrerer Geräte durch MIDI Interface
- Playback Fernsteuerung über 8 digitale oder analoge Eingänge
- Aufnahme und Wiedergabe steuerbar über Menü-System
- Playback Fernsteuerung über RS232-Schnittstelle
- Playback Fernsteuerung über RS485-Schnittstelle

Motorsteuerungen

Ultralite Motorsteuerungen gibt es als 1-, 2-, 4-Kanal und 8-Kanal Modelle. Beide Versionen bieten wir als Komplettsets wie auch als Einzelkomponenten an.

SPEZIFIKATIONEN

- Netzzuleitung: CEE16A/400V 5pol. Anbaugerätestecker bei 4-fach bzw. CEE32A bei 8-fach
- für 3-Phasen Drehstrommotoren bis 1,0 KW
- Drehfelderkennung Links/Rechtsfeld mit Leuchten rot / grün
- Optische Anzeige der 3 Phasen der Netzversorgung
- Motorschutzschalter mit Drehschalter pro Kanal. Auslösestrom einstellbar
- Elektrisch verriegelte Wendeschütze
- Separate Schütze für „Not-Aus“ und „Fahren“
- Überlistungssichere Not-Aus-Taster
- Geräteausgang über 16pol. Standard-Mehrpolstecker
- Wechselschalter für individuelle Drehrichtungsanpassung pro Motor auf Geräterückseite
- Integrierte Schutzschaltungen: (Sofortabschaltung)
  -Ausfall einer Netzphase
  -Auslösen eines beliebigen Motorschutzschalters
  -Betätigung der Not-Aus-Taster
- Linkbetrieb:
  -Kopplung von bis zu 4 Motorsteuerungen über LINK-Kabel möglich
  -wichtige Funktionen wie Not-Aus oder Start-Taste werden dann gemeinsam genutzt.
- Handsteuerung im Standard-Industriegehäuse
  -gelbe Signalfarbe
  -integrierter Not-Aus-Taster
  -Aufhängevorrichtung serienmäßig
  -Motorvorwahlschalter mit 3 Schaltstellungen AUF / 0 / AB
  -Start-Taste und Anzeige „Betriebsbereit“ (OK)
  -15 m Kabel mit robustem Mehrpolstecker, verriegelbar

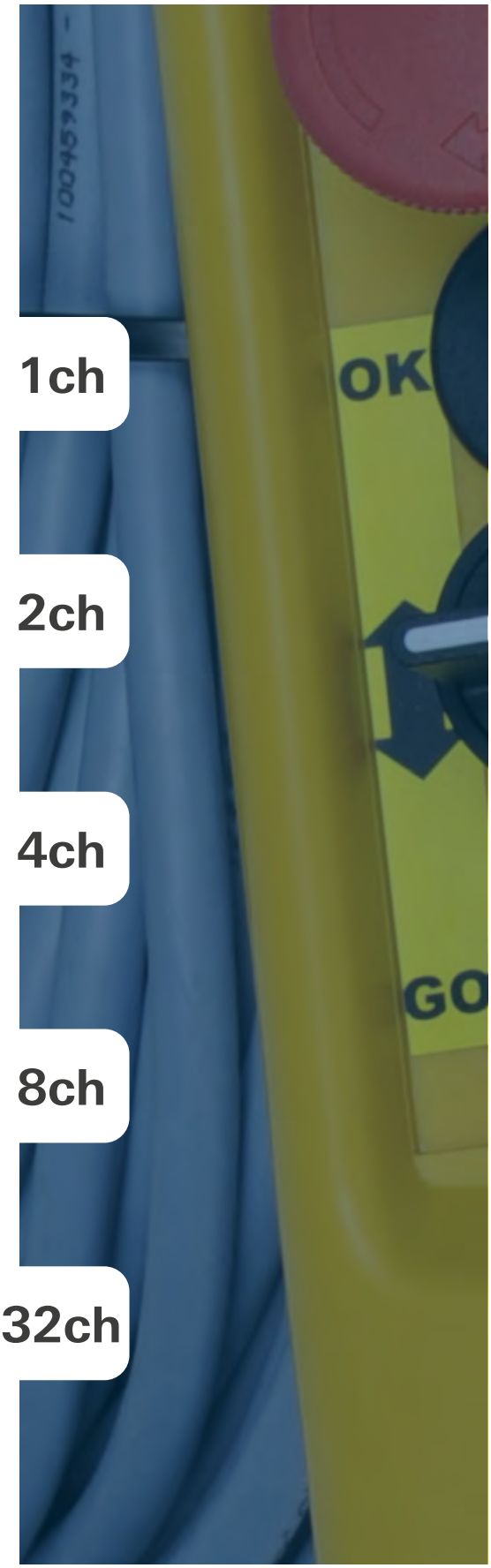

Motorsteuerung 1-Kanal	Motorsteuerung 2-Kanal

Motorsteuerung 1-Kanal

ARTIKEL	CODE
Motorsteuerung 1-Kanal mit UP/DOWN-Buttons und Notaus	ULMOKK1

Motorsteuerung 2-Kanal

ARTIKEL	CODE
Motorsteuerung 2-Kanal mit 2 UP/DOWN-Buttons für je 1 Kanal und Notaus	ULMOKK2

Motorsteuerung 2-Kanal | Pro	Motorsteuerung 4-Kanal | Pro	
		1x 4-Kanal Splitbox (optional)

Motorsteuerung 2 Kanal | Pro

ARTIKEL	CODE
Ultralite Motorsteuerung 2-Kanal	ULMOKK2-1

MERKMALE

- Drehfelderkennung / NET ERROR oder READY
- Motoranwahl AUF / AB + Start
- Strombegrenzung mit Sicherungen auf 6,3A - Not-Aus
- OUT über 2x 2m H07RN-F 5G1,5 mit CEE16 400V 4p. Kupplung
- IN über 2m H07RN-F 5G1,5 mit CEE16 400V
- 5p. Stecker / Phasenwender

NEU

Motorsteuerung 4 Kanal 2KW | Set

ARTIKEL	CODE
Ultralite Motorsteuerung 2-Kanal	ULMOKK42KW
Zubehör wie bei ULMOKK4 - Set	

MERKMALE

- Motorsteuerung 4-fach / 2kW (ohne Handsteuerung)
- 19“ Gehäuse 3HE
- Standardausführung für 4 Motoren je max. 2000W/400V
- Inkl. Neutrik 6p. Linkstecker / ohne Handsteuerung
- Eingang: Anbaugerätestecker CEE32 5p. 400V 6h
- 4x Motorschutzschalter einstellbar 4-6,3A
- Drehfeldanzeige Links/Rechts
- Phasenanzeige L1/L2/L3
- Anzeige für Motoren AUF/AB
- NOT-AUS Stop Automatisch bei Überlast
- Drehrichtungsumkehr je Motor schaltbar
- Handsteuerung einsteckbar auf Rückseite
- LINK-Betrieb bis zu 4 Geräte auf Frontseite
- Manueller NOT-AUS Stop auf Frontplatte
- OUT über 1x 16p. Multipin HAN-E, female

Motorsteuerung 4 Kanal | Pro

ARTIKEL	CODE
Ultralite Motorsteuerung 4-fach für BGV D8 / D8+ Kettenzüge	ULMOKK4-1
*** Zubehör 4-Kanal Splittbox**	**ULSBMO4**

MERKMALE

- Stabiles Aluminiumgehäuse schwarz, pulverbeschichtet
- Max. 4x 1,0 KW/400V -Motoren ansteuebar
- 4x Fahrtrichtungswahlschalter AUF/AB
- 1x 3-polig NOT/AUS
- 1x GO Taster
- Strombegrenzung / Absicherung über Glas-Schmelzsicherungen
- Netzüberwachungsrelais mit Statusanzeige rot/grün
- Integrierter Startschütz
- IN: CEE Stecker 16A 400V 5-polig (Phasenwender) mit 2m Gummileitung H07RN-F 5G1,5
- OUT: PVC Lastcore 14x1,5 / Länge=2m mit Kupplungsgehäuse (2x Bügel) gerade, female Eisatz 16-polig, stabilen Geräte-schutzbügel, schwarz, Beschriftung

Motorsteuerung 32-Kanal Set

ARTIKEL	CODE
Ultralite Handsteuerung 32-Kanal zur Fernsteuerung von acht 4-fach Motorcontrollern oder vier 8-fach Motorcontrollern. Set inkl. Remote-Notaus und Remote Start/Stop-Handflasche	ULHS32

Motorsteuerung 4-Kanal Set

4-Kanal Handsteuerung im Standard-Industriegehäuse	1x 4-Kanal Splitbox	4-Kanal Motorcontroller Front- und Rückansicht

Motorsteuerung 4-Kanal Set

ARTIKEL	CODE
1 x Motorcontroller 4-Kanal 1KW, 1 x 4-fach Handsteuerung mit 15m Kabel, 1 x Motor Splitbox	**ULMOKK4**
Achtung: Hartingkabel (von Controller zu Splitbox) müssen je nach Bedarf in der richtigen Länge separat bestellt werden!	
SET BESTEHEND AUS:	CODE
4-Kanal Motorcontroller 19”/3HE (1x)	–
4-Kanal Handsteuerung (1x)	**ULHS4**
4-Kanal Splitbox (1x)	**ULSBMO4**

ZUBEHÖR	CODE
19” Verteiler für 8-fach Handsteuerung	**ULMTS1005**
Motorkabel CEE 400V/4pol, 5m	**ULMOK4P05**
Motorkabel CEE 400V/4pol, 10m	**ULMOK4P10**
Motorkabel CEE 400V/4pol, 15m	**ULMOK4P15**
Motorkabel CEE 400V/4pol, 20m	**ULMOK4P2**

Motorsteuerung 8-Kanal Set

8-Kanal Handsteuerung im Standard-Industriegehäuse	2x 4-Kanal Splitbox	8-Kanal Motorcontroller Front- und Rückansicht

Motorsteuerung 8-Kanal Set

ARTIKEL	CODE
1 x Motorcontroller 8-Kanal, 1 x 8-fach Handsteuerung mit 15m Kabel, 2 x Motor Splitbox	**ULMOKK8**
Achtung: Hartingkabel (von Controller zu Splitbox) müssen je nach Bedarf in der richtigen Länge separat bestellt werden!	
SET BESTEHEND AUS:	CODE
8-Kanal Motorcontroller 19”/6HE (1x)	–
8-Kanal Handsteuerung (1x)	**ULHS8**
4-Kanal Splitbox (2x)	**ULSBMO4**

ZUBEHÖR	CODE
Motorkabel CEE 400V/4pol, 5m	**ULMOK4P05**
Motorkabel CEE 400V/4pol, 10m	**ULMOK4P10**
Motorkabel CEE 400V/4pol, 15m	**ULMOK4P15**
Motorkabel CEE 400V/4pol, 20m	**ULMOK4P20**

Motorsteuerung 32-Kanal Set

Kabel-Start/Stop Handsteuerung	Kabel-NOT/AUS-Taster	32-Kanal Bedienpannel

Hauptausstattungsmerkmale & Optionen

- Stabiles 19“ Stahlgehäuse mit Edelstahlfrontplatte
- Kostengünstiges Digitaldimmersystem / -Switchpack
- Eingangsspannung 200-240V,
- 1-, 2-, 3-phasiger Anschluss, mit Phasenanzeige in der Frontplatte
- Sicherungsautomaten mit Neutralleiterabschaltung für jeden Kanal
- Geeignet für ohmsche Lasten und induktive Lasten über 100W
- Gut dimensionierte Drosseln mit einer Stromanstiegszeit von 170µs
- Umfassendes und leicht zu bedienendes Menüsystem mit unterstützendem LCD Display
- Jeder Kanal umschaltbar als Dimm- oder Schaltkanal
- Vorheizung für jeden Kanal einstellbar
- Maximaler Ausgangswert für jeden Kanal einstellbar
- Thermisch geregeltes Kühlsystem
- Von außen zugängliche Elektroniksicherung
- Als Rack-, Wand-, Einbaugerät oder freistehend einsetzbar
- XLR 5pol und RJ45 DMX Anchlüsse
- Optionaler zweiter DMX Eingang möglich
- DMX-Eingänge nach dem DMX-Standard geschützt
- Zusätzlich zum DMX-Eingang sind optional ein oder zwei analoge Eingänge mit 0-10V oder 0-5V möglich
- Potentiometerregler für jeden Kanal und ein Master regler on board level control - OBLC) als Option möglich
- Mögliche Ausgangsvarianten: Klemme, Schuko, Harting, CEE blau
- Hergestellt in Europa

Serie 12x12A Dimmerpacks, D1212

Die Dimmer der Serie 12x12A sind in 19“-Gehäusen mit 3HE verfügbar. Es stehen in dieser Serie 2 Standardvarianten entweder mit Klemmleisten- oder 4 Hartingausgängen zur Auswahl. Alle Geräte verfügen über ein LCD-Display mit Funktionstasten und 2 polig abschaltenden Sicherungsautomaten. Ausgestattet mit Reglern je Kanal und einem Master Regler zur direkten Kontrolle der Ausgänge am Gerät. Alle Geräte der Serie können über DMX angesteuert werden und können auf Sonderwunsch optional mit einem weiteren DMX- oder Analogeingang im Werk bestückt werden.

Die Dimmer haben ein sehr gutes Preis-Leistungs-Verhältnis, sind einfach zu installieren und sind Dank der sehr guten Verarbeitung plus all den Ausstattungsmerkmalen immer häufiger die Nummer 1 bei der Gerätewauswahl der Lichtprofis.

ARTIKEL	CODE
Ultralite Dimmer D1212, 12x12A, DMX512, OBLC Ausgang Klemmleiste	**ULDH1225MK2**

TECHNISCHE DATEN

• Spannungsversorgung:	200-240V, 50/60Hz, 1/3 Phasen
• Digitaler Eingang:	DMX 5pol XLR & RJ45
• Ausgänge:	12 Kanäle auf Klemmleiste max. je 12A Sicherungsautomaten Neutralabschaltung
• Elektronik Sicherung:	100mA AS 5x20mm Glassicherung
• Maße:	19” x 3HE, 483 x 89 x 300mm
• Gewicht:	17.5kg
• Besonderheiten:	LCD-Display mit Funktionstasten Kanalregler und Masterregler am Dimmer (OBLC)

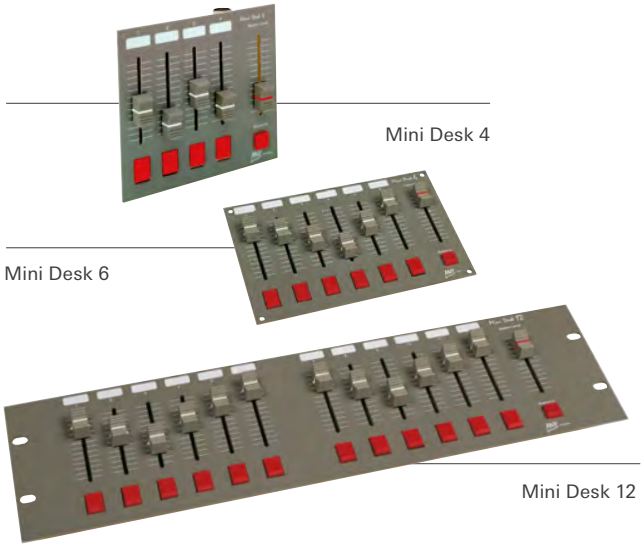

Mini Desk

Jedes Pult ist, mit Kanalfadern, Flash Tastern und einem Masterfader mit Blackout- Taster ausgestattet. Die DMX-Versionen (ohne Abb.) verfügen zudem noch über integrierte Chaser-, Switchpanel- und Strobecontroller-Funktionen
Für die Ausgangsverbindungen stehen 8-Pol DIN oder eine Schraubanschlussleiste zur Verfügung.
Die Belegung ermöglicht einen einfachen Anschluss an handelsübliche Dimmer. Die Geräte können freistehend benutzt, an die Wand oder im 19“ Rahmen montiert werden. Mini Desk 12 ist im 19“/3HE Format, 3 Mini Desk 4 bzw. 2 Mini Desk 6 können dabei über einen 19“/3HE Skelettrahmen auf das 19“ Format adaptiert werden.
Achtung! Externes Netzteil (Artikel-Code **ULNEAU**) nicht im Lieferumfang enthalten.

ARTIKEL	CODE
Mini Desk 4	**ULMD4**
Mini Desk 6	**ULMD6**
Mini Desk 6 DMX 512	**ULMD6DMX**
Mini Desk 12	**ULDM12**
Mini Desk 12 DMX 512	**ULMD12DM**

TECHNISCHE DATEN

• Stromversorgung:	+18 bis +25V DC, 15mA
• Ausgänge:	1xDIN 8-Pin mit Ringverschluß 1x8-fach Schraubanschlüsse (MD4 & MD6) 2x8-fach Schraubanschlüsse (MD12) XLR 5pol (nur DMX Varianten)
• Mini Desk 4	
Gewicht:	0.55kg
Abmessungen BxHxT:	143 x 133 x 40 mm
• Mini Desk 6	
Gewicht:	0.75kg
Abmessungen BxHxT:	211.5 x 133 x 40 mm
• Mini Desk 12	
Gewicht:	1.3kg
Abmessungen BxHxT:	19“/3HE, 483x133x30 mm

ZUBEHÖR	CODE
• Netzteil	**ULNEAU**

DMX 512

ProDim-Serie

Die robuste, zuverlässige Lösung für professionelles Dimmen jetzt im neuen Design.
ProDim Ein-Kanal-Dimmer sind preisgünstig, leicht zu installieren und haben die Zuverlässigkeit an Bord, für die Ultralite bekannt ist. Überragend verarbeitet und äußerst flexibel. Der ProDim ist ein extrem vielseitiges, professionelles Ein-Kanal-Dimmersystem, ausgestattet mit einem 60-mm-Fader und als 0-10V oder DMX-512 Version erhältlich. Die Dimmer eignen sich für Wand- oder Stativmontage oder können frei aufgestellt werden und verfügen über zwei Schuko Steckdosen. Alle Modelle besitzen zudem einen Steuerausgang, über den im Bedarfsfall eine Notbeleuchtung eingeschaltet werden kann. Alle Modelle sind mit zweipolig abschaltenden Schutzschaltern ausgerüstet.

ARTIKEL	CODE
ProDim 10, 10A, Schuko, 0-10V	**ULPDM110**
ProDim 10, 10A, Schuko, 0-10V & DMX	**ULPDM110D**
ProDim, 16A, Schuko, 0-10V	**ULPDM120**
ProDim, 16A, Schuko, 0-10V & DMX	**ULPDM120D**

TECHNISCHE DATEN

• Eingangsspannung:	200-240V AC 50/60Hz einphasig
• Ausgang:	ProDim10: 2.5kW, 10A; ProDim20: 4 kW, 16A;
• Steuereingänge:	0 bis 25V Standardbenutzungsbereich 0 bis 10V
• Externer Steuereingang	3 poliger Klemmanschluss und :Stereo 6,3mm Stecker Schaft: 0V; mittlerer Ring: Steuersignal Spitze (Tip): 10V
• Maße / Gewicht:	ProDim10: 180 x 174 x 61 mm, 1.7kg ProDim20: 243 x 173 x 85 mm, 3.1kg

Kabel Meterware

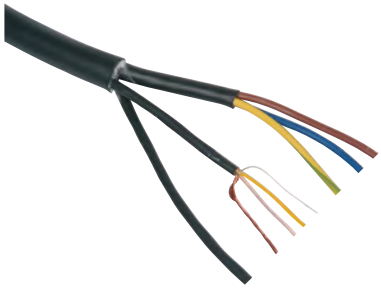

Meterware DMX & Powerkabel

Spezialkabel für DMX (110Ω Impedanz) & Power (mit verschiedenen Querschnitten), mit schwarzer Ummantelung und farbigen Einzeladern

ARTIKEL	CODE
DMX 512 (110Ω) + 3 x 1.5 mm²	**TAC283BLACK**
2 x DMX 512 (110Ω) + 3 x 1.5 mm²	**TAC284BLACK**
2 x DMX 512 (110Ω) + 3 x 2.5 mm²	**TAC290BLACK**

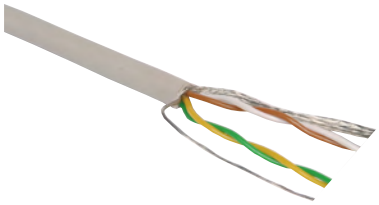

Scrollerkabel

Spezialkabel für Colorscroller mit 4 Adern 2x2x0,5 mm² + Schirm für DMX und Stromversorgung.

ARTIKEL	CODE
Ultralite Scrollerkabel 2x2x0,5 mm² schwarz	**ULLIYCY**

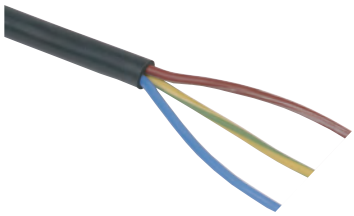

Meterware Silikonkabel

Professionelle Qualität für temperatursensitive Anwendungen bis 180°C.

ARTIKEL	CODE
3 x 1.5 mm2 , SIHF-JB, schwarz | black	**ULKAS315**

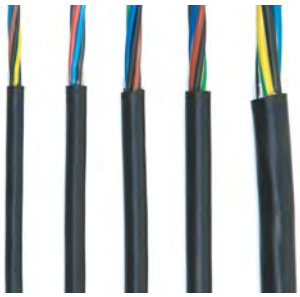

Meterware Gummikabel

Hochwertiges, flexibles Gummikabel H07RN-F von namhaften Herstellern als Rollen- und Meterware.

ARTIKEL	CODE
3 x 1.5 mm², schwarz	**ULKA0315**
3 x 2.5 mm², schwarz	**ULKA0325**
4 x 2.5 mm², schwarz	**ULKA0425**
5 x 1.5 mm², schwarz	**ULKA0515**
5 x 2.5 mm², schwarz	**ULKA0525**
5 x 4.0 mm², schwarz	**ULKA0540**
5 x 6.0 mm², schwarz	**ULKA0560**
5 x 10.0 mm², schwarz	**ULKA5100**
5 x 16.0 mm², schwarz	**ULKA5160**
5 x 35.0 mm², schwarz	**ULKA5350**

Lautsprecherkabel

Flexibles Lautsprecherkabel in hochwertiger Qualität, 2 x 1.5 mm2 bis 4 x 4 mm2, twinaxialer Aufbau

ARTIKEL	CODE
2 x 1.5mm², rund, schwarz	**TAC275**
2 x 2.5mm², rund, schwarz	**TAC276**
2 x 3.0mm², rund, schwarz	**TAC267**
2 x 4.0mm², rund, schwarz	**TAC277**
4 x 2.5mm², rund, schwarz	**TAC288**
4 x 4.0mm², rund, schwarz	**TAC279**
8 x 2.5mm², rund, schwarz	**TAC269**
2 x 1.5mm² & 2 x 2.5mm2, rund, schwarz	**TAC268**
4 x 2,5mm² & 4 x 4.0mm2, rund, schwarz	**TAC289**

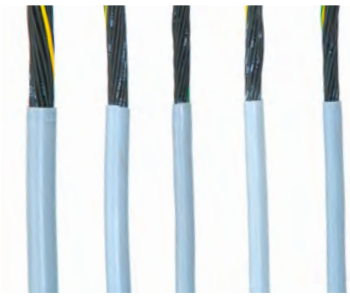

Meterware Lastmulticore

Qualitativ hochwertiges PVC-Kabel YSLY-JZ (Typ Classic 110) in verschiedenen Ausführungen als Rollen- und Meterware.

ARTIKEL	CODE
7 x 1.5 mm², grau	**ULKL0715**
7 x 2.5 mm², grau	**ULKL0725**
8 x 0.75 mm², grau	**ULKL0875**
10 x 1.5 mm², grau	**ULKL1015**
12 x 1.5 mm², grau	**ULKL1215**
12 x 2.5 mm², grau	**ULKL1225**
14 x 1.5 mm², grau	**ULKL1415**
14 x 2.5 mm², grau	**ULKL1425**
18 x 1.5 mm², grau	**ULKL1815**
18 x 2.5 mm², grau	**ULKL1825**
25 x 1.5 mm², grau	**ULKL2515**

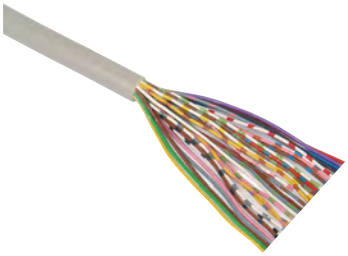

Meterware Steuermulticore

Tritt- und knickfeste Qualität für professionelle Anwendungen

ARTIKEL	CODE
LIYY 8x 0.25 mm²	**ULKS0825**
LIYY 16x 0.25 mm²	**ULKS1625**
LIYY 30x 0.25 mm²	**ULKS3025**
LIYY 40x 0.25 mm²	**ULKS4025**

Instrumenten- / Mikrofonkabel

1- oder 2-adrig mit Wendelabschirmung, professionelle Qualität, Meter- & Rollenware

ARTIKEL	CODE
Mikrokabel	
2 x 0.25 mm², schwarz	**TAC114BLACK**
2 x 0.25 mm², blau	**TAC260BLUE**
2 x 0.25 mm², rot	**TAC260RED**
Instrumentenkabel	
1 x 0.22 mm², schwarz	**TAC300BLACK**

Meterware DMX-Kabel

Hochwertige tritt- und knickfeste Qualität für professionellen Einsatz, Rollen- & Meterware

ARTIKEL	CODE
2-adrig, 1x2x0.22mm², 110 Ohm Wellenwiderstand	**TAC801**
4-adrig, 2x2x0.22mm², 110 Ohm Wellenwiderstand	**TATSK802**

Kabel konfektioniert

Schukokabel Profi

Hochwertige, konfektionierte Gummikabel mit Merten Schukoverbindern.

Typ	Code 3x 1,5mm²	Code 3x 2,5mm²
1.5m	ULKKS1M5	-
2m	ULKKS02	-
3m	ULKKS03	ULKKS0325
5m	ULKKS05	ULKKS0525
10m	ULKKS10	ULKKS1025
15m	ULKKS15	ULKKS1525
20m	ULKKS20	ULKKS2025
25m	ULKKS25	ULKKS2525
30m	ULKKS30	ULKKS3025
35m	ULKKS35	ULKKS3525
40m	ULKKS40	ULKKS4025
45m	ULKKS45	ULKKS4525
50m	ULKKS50	ULKKS5025

Schukokabel Standard

Konfektioniertes Gummikabel mit angespritzten Schukoverbindern.

Typ	Code 3x 1,5mm²	Code 3x 2,5mm²
1.5m	ULKKS1M5S	-
2m	ULKKS02S	-
3m	ULKKS03S	ULKKS0325S
5m	ULKKS05S	ULKKS0525S
10m	ULKKS10S	ULKKS1025S
15m	ULKKS15S	ULKKS1525S
20m	ULKKS20S	ULKKS2025S
25m	ULKKS25S	ULKKS2525S
30m	ULKKS30S	ULKKS3025S
50m	ULKKS50S	ULKKS5025S

Schuko®

Type	Abb.:	Code
Schukostecker Kunststoff - Kopp	1:	380011
Schukostecker Gummi - Merten	2:	380010
Schukokupplung Gummi - Merten	3:	380020
Schukokupplung Kunststoff -Kopp	4:	380021

4-fach Verteilerblock

Konfektioniertes Gummikabel mit 3- oder 4-fach Verteilerblock und Schutzdeckel.

ARTIKEL	CODE
5m, 3x1.5mm2	ULKKS05S4
10m, 3x1.5mm2	ULKKS10S4
15m, 3x1.5mm2	ULKKS15S4
20m, 3x1.5mm2	ULKKS20S4

3 x 1.5mm²

3 x 2.5mm²

3-fach Verteilerblock

Konfektionierter Vollgummi-Verteilerblock 3-fach mit Schutzdeckeln, 1.5m Zuleitung mit Vollgummi-Schukostecker.

ARTIKEL	CODE
1.5m, 3x1.5mm2, Vollgummi	ULKKS01S3
1.5m, 3x2.5mm2, Vollgummi	ULKKS01S3VG

Kabeltrommel

Kabeltrommel für hohe Ansprüche aus Metall mit 3 Schukodosen mit Klappdeckel, erhältlich mit 25m oder 40m Kabel (Leitung: H07RN-F G1.5).

ARTIKEL	CODE
Kabeltrommel mit 25m Kabel	**ULMKT325**
Kabeltrommel mit 40m Kabel	**ULMKT340**

DMX/Netz Hybridkabeltrommel

50m Hybridkabel, 2 x DMX-Lines, L/N/PE 2.5 mm2.
4 Stück Schukodosen mit Klappdeckel + Phasenanzei-genleuchte. DMX Input wahlweise über 3pol oder 5pol Neutrik male.
Kabelpeitsche mit Schukostecker + 5pol Neutrik female.

ARTIKEL		CODE
DMX/Netz Kombitrommel 50m	3 x 1.5 mm²	**PDMX501**
DMX/Netz Kombitrommel 50m	3 x 2.5 mm²	**PDMX502**

Motorkabel 4pol CEE

Konfektionierte Motorkabel 2.5mm² mit Mennekes CEE Verbindern für Kettenzüge.

ARTIKEL	CODE
5m, 3x2.5mm²	**ULMOK4P05**
10m, 3x2.5mm²	**ULMOK4P10**
15m, 3x2.5mm²	**ULMOK4P15**
20m, 3x2.5mm²	**ULMOK4P20**
25m, 3x2.5mm²	**ULMOK4P25**

CEE Kabel 5pol 63A

Hochwertige, konfektionierte Gummikabel mit Mennekes CEE Verbindern.

ARTIKEL	CODE
5m, 5x16.0mm²	**ULKKC6305**
10m, 5x16.0mm²	**ULKKC6310**
15m, 5x16.0mm²	**ULKKC6315**
20m, 5x16.0mm²	**ULKKC6320**
25m, 5x16.0mm²	**ULKKC6325**

CEE Kabel 5pol 16A/32A

Hochwertige, konfektionierte Gummikabel mit Mennekes CEE Verbindern.

ARTIKEL	CODE
16A	
5m, 5x2.5mm²	**ULKKC1605**
10m, 5x2.5mm²	**ULKKC1610**
15m, 5x2.5mm²	**ULKKC1615**
20m, 5x2.5mm²	**ULKKC1620**
25m, 5x2.5mm²	**ULKKC1625**
50m, 5x2.5mm²	**ULKKC1650**
32A	
5m, 5x6.0mm²	**ULKKC3205**
10m, 5x6.0mm²	**ULKKC3210**
15m, 5x6.0mm²	**ULKKC3215**
20m, 5x6.0mm²	**ULKKC3220**
25m, 5x6.0mm²	**ULKKC3225**
50m, 5x6.0mm²	**ULKKC3250**

Kabel konfektioniert

Lastkabel 18 x 1.5mm²

Tritt- und knickfeste Qualität für professionelle Anwendungen mit 16-Pol Steckverbindern und Metallverschraubung mit Gummitülle.

ARTIKEL		CODE
5m	18 x 1.5 mm²	**ULKKHH05**
10m	18 x 1.5 mm²	**ULKKHH10**
15m	18 x 1.5 mm²	**ULKKHH15**
20m	18 x 1.5 mm²	**ULKKHH20**
25m	18 x 1.5 mm²	**ULKKHH25**
30m	18 x 1.5 mm²	**ULKKHH30**
50m	18 x 1.5 mm²	**ULKKHH50**

Harting, Tülle/Tülle, HAN® A, Baugröße 16A	auf Anfrage

Lastkabel 18 x 2.5mm²

Tritt- und knickfeste Qualität für professionelle Anwendungen mit 16-Pol Steckverbindern und Metallverschraubung mit Gummitülle.

ARTIKEL		CODE
5m	18 x 2.5 mm²	**ULKKH205**
10m	18 x 2.5 mm²	**ULKKH210**
15m	18 x 2.5 mm²	**ULKKH215**
20m	18 x 2.5 mm²	**ULKKH220**
25m	18 x 2.5 mm²	**ULKKH225**
30m	18 x 2.5 mm²	**ULKKH230**
50m	18 x 2.5 mm²	**ULKKH250**

Harting, Tülle/Tülle, HAN® A, Baugröße 16A	auf Anfrage

XLR 5pol Kabel (DMX512)

Tritt- und knickfeste Qualität für professionelle Anwendungen, 3- oder 5-adrig (Profiversion mit Neutrik Verbindern)

LÄNGE		CODE
Economy | connectors "No-Name"		
1.0 m		**ULKKDM01**
2.0 m		**ULKKDM02**
3.0 m		**ULKKDM03**
5.0 m		**ULKKDM05**
10.0m		**ULKKDM10**
15.0m		**ULKKDM15**
20.0m		**ULKKDM20**
Profi | connectors "Neutrik", 3 pins connected Kabel-Type: Mikrophonkabel		
1.0 m		**ULKK5M01**
2.0 m		**ULKK5M02**
3.0 m		**ULKK5M03**
5.0 m		**ULKK5M05**
10.0m		**ULKK5M10**
15.0m		**ULKK5M15**
20.0m		**ULKK5M20**
25.0m		**ULKK5M25**
30.0m		**ULKK5M30**
35.0m		**ULKK5M35**
40.0m		**ULKK5M40**
45.0m		**ULKK5M45**
50.0m		**ULKK5M50**
Profi 110Ω | connectors "Neutrik"	**3 pins connected**	**5 pins connected**
1.0 m	**ULKKDM01P3**	**ULKKDM01P**
2.0 m	**ULKKDM02P3**	**ULKKDM02P**
3.0 m	**ULKKDM03P3**	**ULKKDM03P**
5.0 m	**ULKKDM05P3**	**ULKKDM05P**
10.0m	**ULKKDM10P3**	**ULKKDM10P**
15.0m	**ULKKDM15P3**	**ULKKDM15P**
20.0m	**ULKKDM20P3**	**ULKKDM20P**
25.0m	**ULKKDM25P3**	**ULKKDM25P**
30.0m	**ULKKDM30P3**	**ULKKDM30P**
35.0m	**ULKKDM35P3**	**ULKKDM35P**
40.0m	**ULKKDM40P3**	**ULKKDM40P**
45.0m	**ULKKDM45P3**	**ULKKDM45P**
50.0m	**ULKKDM50P3**	**ULKKDM50P**

XLR 3pol Mikrokabel

Tritt- und knickfeste Qualität mit verschiedenen Steckerfabrikaten | 2-adrig + Abschirmung | PVC Ummantelung

LÄNGE	CODE
Profi | connectors "Neutrik" Kabel-Type: Mikrophonkabel	
1.0 m	**ULKKM01**
2.0 m	**ULKKM02**
3.0 m	**ULKKM03**
5.0 m	**ULKKM05**
10.0m	**ULKKM10**
15.0m	**ULKKM15**
20.0m	**ULKKM20**
25.0m	**ULKKM25**
30.0m	**ULKKM30**
35.0m	**ULKKM35**
40.0m	**ULKKM40**
45.0m	**ULKKM45**
50.0m	**ULKKM50**
Profi 110Ω | connectors "Neutrik"	
1.0 m	**ULKKP01**
2.0 m	**ULKKP02**
3.0 m	**ULKKP03**
5.0 m	**ULKKP05**
10.0m	**ULKKP10**
15.0m	**ULKKP15**
20.0m	**ULKKP20**
25.0m	**ULKKP25**
30.0m	**ULKKP30**
35.0m	**ULKKP35**
40.0m	**ULKKP40**
45.0m	**ULKKP45**
50.0m	**ULKKP50**

XLR 4pol Steuerkabel

Tritt- und knickfeste Qualität für professionelle Anwendungen, ausgeführt 4-adrig auf Scrollerkabelbasis 2x2x0.5mm2

LÄNGE		CODE
Connectors "Neutrik", 4 pins connected Kabel-Type: 2x2x0.5mm2		
1.5m	4-Pol XLR	**ULSC015**
2.0m	4-Pol XLR	**ULSC020**
3.0m	4-Pol XLR	**ULSC030**
5.0m	4-Pol XLR	**ULSC050**
10.0m	4-Pol XLR	**ULSC100**
15.0m	4-Pol XLR	**ULSC150**
20.0m	4-Pol XLR	**ULSC200**
25.0m	4-Pol XLR	**ULSC250**

Bühnenverteiler

Schuko Peitsche STV2610AG

- 6 Stück Schukoleitungen ca. 1m lang mit Mennekes Stecker 230V/16A.
- Alugehäuse mit 16-pol. Harting-Buchseneinsatz.
- Stabile Zugentlastung pro Schukokabel über je eine Kabelverschraubung.
- Verdrahtung: Schuko 1 (1-9), Schuko 2 (2-10) u.s.w.

ARTIKEL	CODE
Schuko Peitsche, Typ: AG-St./Ha.HB16F	**STV2610AG**

Schuko Peitsche STV2620

- 6 Stück Schukoleitungen ca. 1m lang mit Mennekes Kupplung 230V/16A.
- Tüllengehäuse mit 16-pol. Harting-Steckereinsatz.
- Stabile Zugentlastung über 2 Kabelverschraubungen
- Verdrahtung: Schuko 1 (1-9), Schuko 2 (2-10) u.s.w.

ARTIKEL	CODE
Schuko Peitsche, Typ: TG-Ku./Ha.HB16M	**STV2620**

Schuko Peitsche STV2610

- 6 Stück Schukoleitungen ca. 1m lang mit Mennekes Stecker 230V/16A.
- Tüllengehäuse mit 16-pol. Harting-Buchseneinsatz.
- Stabile Zugentlastung über 2 Kabelverschraubungen
- Verdrahtung: Schuko 1 (1-9), Schuko 2 (2-10) u.s.w.

ARTIKEL	CODE
Schuko Peitsche, Typ: TG-St./Ha.HB16F	**STV2610**

Harting Verriegelung

Harting Verriegelung als Ersatz/ Sparepart for Harting

ARTIKEL	CODE
Harting Verriegelungsbügel	**09000005221.00**

Schuko Peitsche STV2620AG

- 6 Stück Schukoleitungen ca. 1m lang mit Mennekes Kupplung 230V/16A.
- Alugehäuse mit 16-pol. Harting-Steckereinsatz.
- Stabile Zugentlastung pro Schukokabel über je eine Kabelverschraubung.
- Verdrahtung: Schuko 1 (1-9), Schuko 2 (2-10) u.s.w.

ARTIKEL	CODE
Schuko Peitsche, Typ: AG-Ku./Ha. HB16M	**STV2620AG**

Powerbox 6 PowerCON | 1 Harting

Die Powerbox ULPB82H ist bestückt mit 6 PowerCON-Ausgänge und einem Hartingeingang HB16.

ARTIKEL	CODE
Ultralite Powerbox 6 (Alu) In 1x HB16 / OUT 6x Powercon	**ULPB6PCH**

Powerbox 8 Schuko | 2 Harting

Die Powerbox ULPB82H ist bestückt mit 8 Schuko-Steckdosen mit Klappdeckel, einem Hartingeingang HB16 und einem Hartingausgang HB16. Durch die Auswahl der Komponenten von namhaften Hersteller ist sie für den harten Roadeinsatz bestens geeignet. Ein M10 Gewindeeinsatz auf der Rückseite dient zur Befestigung beispielsweise eines Halfcouplers.

ARTIKEL	CODE
Powerbox ULPB82H 320x210x70mm @ 1.6kg Alu	**ULPB82H**
Powerbox ULPB82HB 320x210x70mm @ 1.6kg schwarz pulverbeschichtet	**ULPB82HB**

Splitbox ULSB163 | ULSB2163

Einfache Splitbox zur Wandmontage mit einem 16A CEE Eingang und 3 Schuko-Steckdosen mit Klappdeckel / und einem durchgeschleiften 16A CEE Ausgang.

ARTIKEL	CODE
Splitbox ULSB163	**ULSB163**
Splitbox ULSB2163	**ULSB2163**

Splitbox ULSB2163

Die Powerbox ULPB82H ist bestückt mit 6 PowerCON-Ausgänge und 2 Hartingeingänge HB16.

ARTIKEL	CODE
Ultralite Powerbox 6 (Alu) In 2x HB16 / OUT 6x Powercon	**ULPB6PC2H**

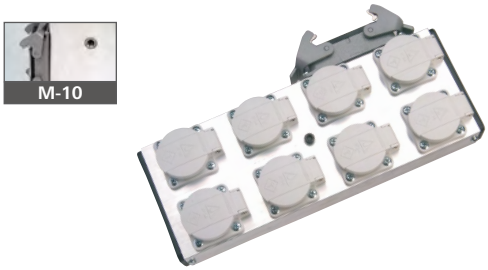

Powerbox 8 Schuko | 1 Harting

Die Powerbox ULPB8 besteht aus einem Aluminiumgehäuse. Sie ist bestückt mit 8 Schuko-Steckdosen mit Klappdeckel und einem Hartingeingang HB16. Durch die Auswahl der Komponenten von namhaften Hersteller ist sie für den harten Roadeinsatz bestens geeignet. Ein M10 Gewindeeinsatz auf der Rückseite dient zur Befestigung beispielsweise eines Halfcouplers.

ARTIKEL	CODE
Powerbox ULPB8 320x160x70mm @ 1.6kg Alu	**ULPB8**
Powerbox ULPB8B 320x160x70mm @ 1.6kg schwarz pulverbeschichtet	**ULPB8B**

Bühnenverteiler

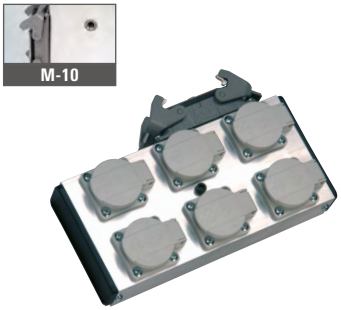

Powerbox 6 Schuko | 1 Harting

Die Powerbox ULPB6 besteht aus einem Aluminiumgehäuse. Sie ist bestückt mit 6 Schuko-Steckdosen mit Klappdeckel und einem Hartingeingang HB16. Durch die Auswahl der Komponenten von namhaften Hersteller ist sie für den harten Roadeinsatz bestens geeignet. Ein M10 Gewindeeinsatz auf der Rückseite dient zur Befestigung beispielsweise eines Halfcouplers.

ARTIKEL	CODE
Powerbox ULPB6 250x160x70mm @ 1.2kg Alu	**ULPB6**
Powerbox ULPB6 250x160x70mm @ 1.2kg schwarz pulverbeschichtet	**ULPB6B**

Powerbox 6 Schuko | 2 Harting

Die Powerbox ULPB62H ist bestückt mit 6 Schuko-Steckdosen mit Klappdeckel, einem Hartingeingang HB16 und einem Hartingausgang HB16. Durch die Auswahl der Komponenten von namhaften Hersteller ist sie für den harten Roadeinsatz bestens geeignet. Ein M10 Gewindeeinsatz auf der Rückseite dient zur Befestigung beispielsweise eines Halfcouplers.

ARTIKEL	CODE
Powerbox ULPB6 250x160x70mm @ 1.2kg Alu	**ULPB6**
Powerbox ULPB6 250x160x70mm @ 1.2kg schwarz pulverbeschichtet	**ULPB6B**

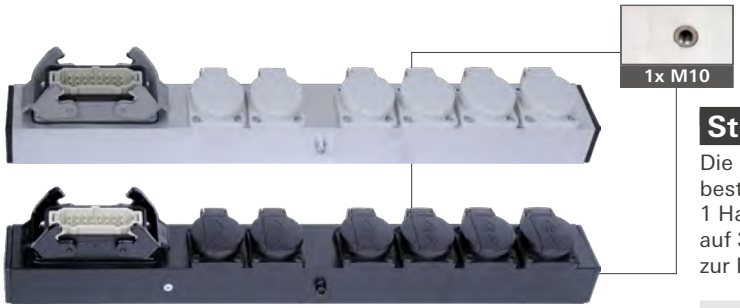

Stromverteilerleiste STVA106

Die Ultralite Stromverteilerleisten bestehen aus unterschiedlich bestückten Aluminiumgehäusen. Die STVA106 ist bestückt mit 1 Harting HAN E 16pol und 6 Schukosteckdosen; je 2 aufgeteilt auf 3 Phasen. Ein M10 Gewindeeinsatz auf der Rückseite dient zur Befestigung.

ARTIKEL	CODE
540x60x85mm @ 1.4kg	**STVA106**
540x60x85mm @ 1.4kg, schwarz	**STVA106B**

Neu im Programm (ohne Abbildung)
PowerCON Kabel und Verteiler in verschiedenen Ausführungen.

Stromverteilerleiste STVA206

Die Ultralite Stromverteilerleisten bestehen aus unterschiedlich bestückten Aluminiumgehäusen. Die STVA206 ist bestückt mit 2 Harting HAN E 16pol und 6 Schukosteckdosen; je 2 aufgeteilt auf 1 Phasen. Ein M10 Gewindeeinsatz auf der Rückseite dient zur Befestigung.

ARTIKEL	CODE
680x60x85mm @ 1.6kg	**STVA206**
680x60x85mm @ 1.6kg, schwarz	**STVA206B**

Stromverteilerleiste STVA1606

Die Ultralite Stromverteilerleisten bestehen aus unterschiedlich bestückten Aluminiumgehäusen. Die STVA1606 ist bestückt mit 1 CEE 16A Steckereinsatz und 6 Schukosteckdosen; je 2 aufgeteilt auf 1 Phasen. Ein M10 Gewindeeinsatz auf der Rückseite dient zur Befestigung.

ARTIKEL	CODE
490x80x90mm @ 1.6kg	**STVA1606**
490x80x90mm @ 1.6kg, schwarz	**STVA1606B**

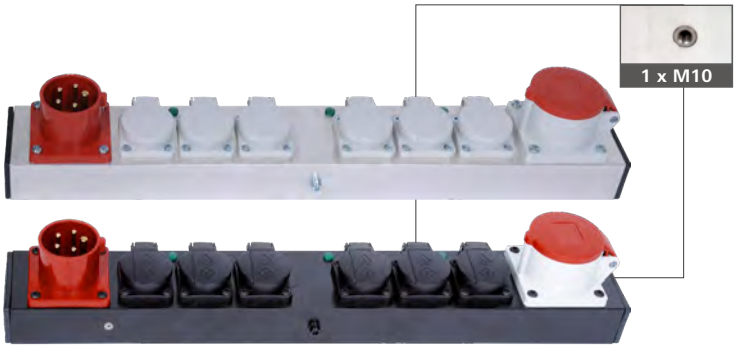

Stromverteilerleiste STVA1616

Die Ultralite Stromverteilerleisten bestehen aus unterschiedlich bestückten Aluminiumgehäusen. Die STVA106 ist bestückt mit 1 Harting HAN E 16pol und 6 Schukosteckdosen; je 2 aufgeteilt auf 3 Phasen. Ein M10 Gewindeeinsatz auf der Rückseite dient zur Befestigung.

ARTIKEL	CODE
570x80x90mm @ 1.7kg	**STVA1616**
570x80x90mm @ 1.7kg, schwarz	**STVA1616B**

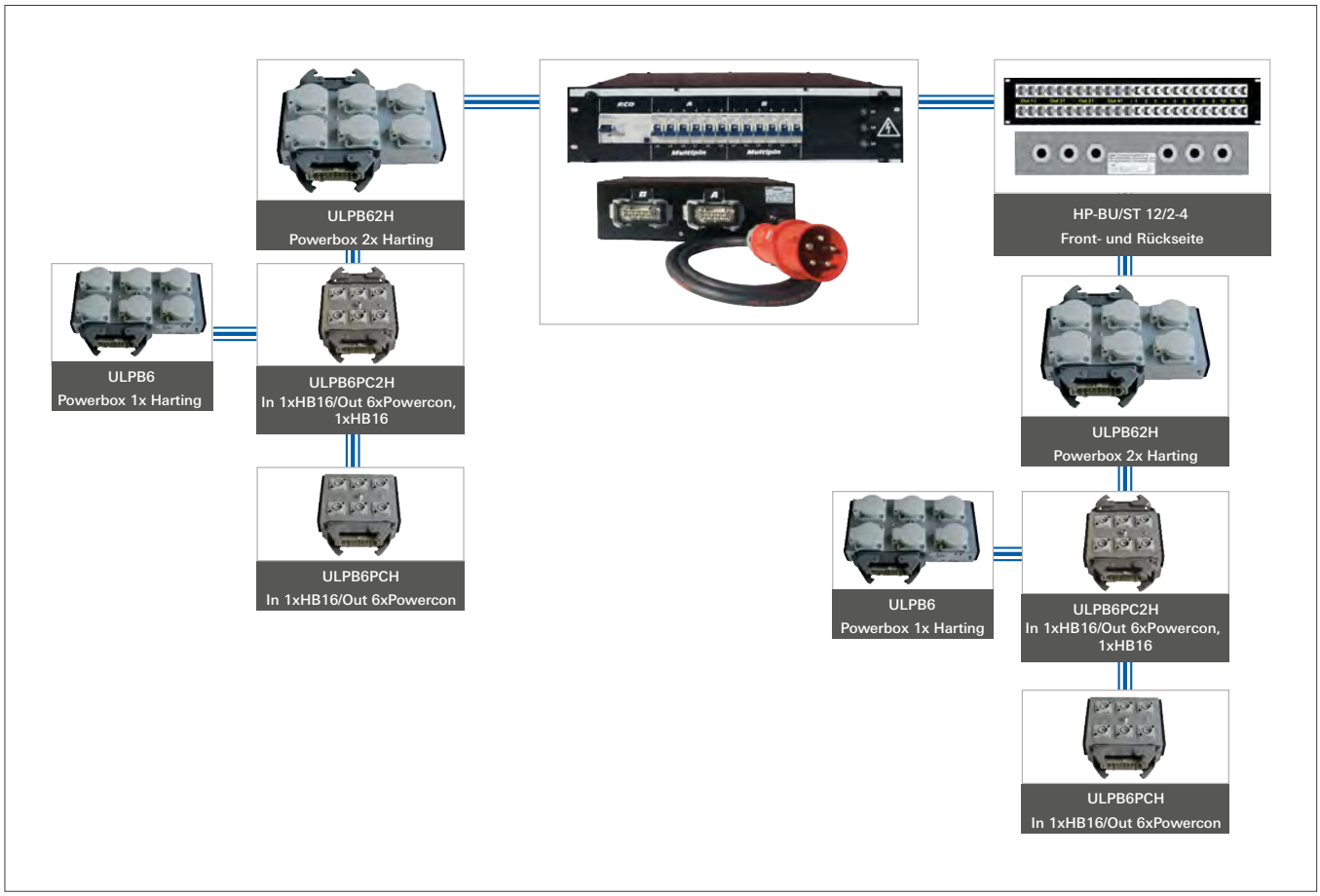

Bühnenverteiler & PAR-Bars

PAR-Bars 4/6 | Rundbars

ARTIKEL	CODE
4-fach L: 152cm	ULRB4
6-fach L: 200cm	ULRB6
4-fach L: 152cm, schwarz pulverbeschichtet	ULRB4B
6-fach L: 200cm, schwarz pulverbeschichtet	ULRB6B

Die ParBars bestehen aus Aluminiumrohr mit 50mm Durchmesser, 3mm Wandstärke sowie Kunststoffkappen. Beide Rundbartypen sind mit 4 bzw. 6 Schukodosen versehen und bereits verkabelt.
Bei der Standard-PAR-Bar sind in der Mitte 1 Harting 16pol Ein- und Ausgang leicht verdreht nach oben montiert, um eine saubere Kabelführung zu gewährleisten. Die beiden Harting Anschlüsse sind zum Weiterschleifen 1 zu 1 verdrahtet.

Aircraft Landing Bars | Rundbar-Set

ARTIKEL	CODE
4-fach PAR 64	ULRBAS
4-fach PAR 36 kurze Version	ULRBAS36

Set bestehend aus 2 PAR Bars für je 4 Scheinwerfer, die über 110V Stecker miteinander verbunden werden. Die PAR Bars sind vorgesehen für die Benutzung mit Aircraft Lampen 250W 28V. Die integrierte Reihenschaltung der Lampen ergibt eine Spannung von 8 x 28V = 224 Volt und 2000 Watt.
Eine PAR Bar hat ein Schukokabel zum Anschluss an 220V. Eine Benutzung dieser Bars einzeln oder mit anderen Lampen führt zur Zerstörung der Lampen. Vor der Inbetriebnahme ist die Richtigkeit der Schaltung zu prüfen.

PAR-Bars 4/6 | Rechteckbars

ARTIKEL	CODE
4-fach L: 152cm	ULPBH4
6-fach L: 200cm	ULPBH6/8
4-fach L: 152cm, schwarz pulverbeschichtet	ULPBH4B
6-fach L: 200cm, schwarz pulverbeschichtet	ULPBH6/8B

Stromverteiler

STV-PA Serie, 19" | 2HE-Stromverteiler

- Stabiles Stahlblechgehäuse, 19"/2HE
- Nur 100mm Gehäusetiefe
- CEE 32A/400V oder wahlweise CEE 16A/400V Eingang
- CEE 32A/400V oder CEE 16A/400V Abgangsdose
- 6 x Schukodosen auf der Rückseite
- Schukodosen auf der Frontseite
- 3 x Sicherungen in "C" Charakteristik für die Schukos
- 3 x Phasenleuchten für L1 / L2 / L3
- Übersichtlicher Siebdruck
- Optionaler Kabeleingang auf der Rückseite

	Eingänge					Ausgänge					Absicherung					Gehäuse	
	CEE 32A 400V	CEE 16A 400V	Anbaustecker	Kabeleingang (2m) vorne	Kabeleingang (2m) hinten	Anbaudose CEE 16A hinten LINK OUT	Anbaudose CEE 32A vorne	Anbaudose CEE 16A vorne	Schuko vorne / hinten	Anbaudose CEE 32A hinten LINK OUT	LS-Schalter 16A "C"	FI 40A 4-pol. 0.03A				Einbauhöhe (HE)	
STV16PAS	–	•	•	–	–		–	•	1/6		3	–				2	
STV32PAS	•	–	•	–	–		•	–	1/6		3	–				2	
STV16PA3S	–	•	–	•	–		–	•	3/6		3	–				2	
STV32PA3S	•	–	–	•	–		•	–	3/6		3	–				2	
STV16PA3SH	–	•	–	–	•		–	•	3/6		3	–				2	
STV32PA3SH	•	–	–	–	•		•	–	3/6		3	–				2	
STV16PA3SFI	–	•	–	•	–		–	–	3/6		3	•				2	
STV32PA3SFI	•	–	–	•	–		–	–	3/6		3	•				2	
STV16PA3SFI/L	–	•	–	•	–	•	–	–	3/6	–	3	•				2	
STV32PA3SFI/L	•	–	–	•	–	–	–	–	3/6	•	3	•				2	
STV16PA3SFIH	–	•	–	–	•		–	–	3/6		3	•				2	
STV32PA3SFIH	•	–	–	–	•		–	–	3/6		3	•				2	

* Weitere Typen oder Sonderwünsche auf Anfrage möglich.

Stromverteiler

STV-PAC Serie, 19" | 2HE-Stromverteiler

- 19" 2HE Gehäuse, schwarz
- Gehäusetiefe nur ca. 10cm ! (ohne Steckverbinder)
- CEE 32A/400V od. CEE16A/400V Eingang
- 6 Schukodosen auf der Rückseite
- 1(3) Schukodose auf der Frontseite
- 6 Sicherungen in "C" Ausführung für Schuko
- FI 40/0.03A, 4pol. optional
- 3 Phasenleuchten für L1 / L2 / L3
- Markensteckverbinder MENNEKES / PCE
- Hochwertiges Anschlusskabel, 2m lang
- Übersichtliche Beschriftung vorne + hinten
- Optional: Kabeleingang auf der Rückseite
- N (Neutralleiter) -fehlt Indikator mit roter Signalleuchte

Beispiel: STVPAC230

STV-PAC

Rückseite: STVPAC

	Eingänge					Ausgänge					Absicherung					Gehäuse	
	CEE 5 x 32A 400V	CEE 5 x 16A 400V		Stecker mit 2m Kabel vorne	Stecker mit 2m Kabel hinten	CEE 32A 5p. 6h 400V	CEE 16A 5p. 6h 400V	Kupplung 2m Kabel hinten	Schuko 16A 230V		FI 40A 4-pol. 0.03A	N-Indikator				Einbauhöhe (HE)	
STVPAC100	–	1		•	–	–	–	–	9		–	–				2	
STVPAC110	1	–		•	–	–	–	–	9		–	–				2	
STVPAC120	–	1		–	•	–	–	–	9		–	–				2	
STVPAC130	1	–		–	•	–	–	–	9		–	–				2	
STVPAC140	–	1		•	–	–	–	–	7		1	•				2	
STVPAC150	1	–		•	–	–	–	–	7		1	•				2	
STVPAC160	–	1		–	•	–	–	–	7		1	•				2	
STVPAC170	1	–		–	•	–	–	–	7		1	•				2	
STVPAC180	–	1		•	–	–	1	–	9		–	–				2	
STVPAC190	1	–		•	–	–	1	–	9		–	–				2	
STVPAC200	–	1		•	–	–	1	–	7		1	•				2	
STVPAC210	1	–		•	–	–	1	–	7		1	•				2	
STVPAC220	–	1		–	–	–	–	–	7		–	–				2	
STVPAC230	1	–		–	–	–	–	–	7		–	–				2	
STVPAC240	–	1		–	–	–	1	–	7		–	–				2	
STVPAC250	1	–		–	–	1	–	–	7		–	–				2	
STVPAC260	1	–		–	–	–	1	–	7		–	–				2	
STVPAC270	–	1		–	•	–	1	–	7		–	–				2	
STVPAC280	1	–		–	•	1	–	–	7		–	–				2	
STVPAC290	1	–		–	•	–	1	–	7		–	–				2	
STVPAC300	–	1		–	–	–	1	•	7		–	–				2	
STVPAC310	1	–		–	–	1	–	•	7		–	–				2	
STVPAC320	1	–		–	–	–	1	•	7		–	–				2	

* Weitere Typen oder Sonderwünsche auf Anfrage möglich.

STV-PAM Serie, 19" | 2HE-Stromverteiler

- 19" 2HE Gehäuse, schwarz
- Sicherungen in "C" Ausführung für Schuko
- CEE 32A/400V od. CEE16A/400V Eingang
- 6 Schukodosen auf der Rückseite (Option CEE 3pol)
- 1 Schukodose auf der Frontseite (Option)
- FI 40/0.03A, 4pol. Optional bei Type / FI
- Markensteckverbinder & Kabel
- Übersichtlicher Siebdruck vorne + hinten
- Multifunktionsmessgerät mit Anzeige für: Phasenspannung, Phasenstrom, Verkettete Spannung, Phasenwirkleistung, Phasenblindleistung, Wirk-/Blind-/Scheinleistung, Neutralleiterstrom, Netzfrequenz, Leistungsfaktor, Betriebsstunden, -Minuten, Mittlerer Phasenstrom/-spitze

Rückseite: STV32PAM250

STV-PAM

Frontseite: STV32PAM250

	Eingänge					Ausgänge					Absicherung						
	CEE 5 x 32A 400V vorn	CEE 5 x 32A 400V hinten	CEE 5 x 16A 400V vorn	CEE 5 x 16A 400V hinten	Stecker mit 2m Kabel	Schuko 16A 230V	CEE 32A 5p-400V rot hinten	CEE 32A 5p-400V, rot vorn	CEE 16A 5p-400V, rot vorn	CEE 16A 5p-400V rot hinten	FI 40A 4-pol. 0.03A	LS-Schalter 16A "C"					
STV16PAM100	–	–	•	–	–	7	–	–	•	–	–	3					
STV32PAM110	•	–	–	–	–	7	•	–	–	–	–	3					
STV16PAM120	–	–	•	–	–	7	–	–	–	–	–	6					
STV16PAM130	–	–	•	–	–	7	–	–	–	–	–	6					
STV16PAM140	–	–	–	•	–	7	–	–	•	•	–	6					
STV16PAM150	–	–	•	•	•	7	–	–	•	–	–	6					
STV32PAM160	•	–	–	–	–	7	–	–	–	–	–	6					
STV32PAM170	•	–	–	–	–	7	–	•	–	–	–	6					
STV32PAM180	–	•	–	–	–	7	•	–	–	–	–	6					
STV32PAM190	–	•	–	–	•	7	•	–	–	–	–	6					
STV16PAM200	–	–	•	–	•	6	–	–	–	–	•	6					
STV16PAM210	–	–	–	•	•	6	–	–	–	–	•	6					
STV16PAM220	–	–	•	–	•	6	–	–	–	•	•	6					
STV32PAM230	•	–	–	–	•	6	–	–	–	–	•	6					
STV32PAM240	–	•	–	–	•	6	–	–	–	–	•	6					
STV32PAM250	•	–	–	–	•	6	–	•	–	–	•	6					

* Auf Wunsch kann mit der Option /CEE jeder Stromverteiler anstatt mit Schukoanschlüssen mit 3pol CEE-Anschlüssen ausgestattet werden

Option 1 Rückseite: STV32PAM180

Option 2 Rückseite: STV16PAM100/CEE

Option 3 Rückseite: STV16PAM120

Stromverteiler

STG Serie, Vollgummiverteiler

- Gehäuse aus schwarzem, schlagfestem Vollgummi
- Stabiler Tragegriff und Einhängelasche
- Maße L430 x B115 x H70 mm, bzw. L440 x B140 x H100mm
- CEE Netzzuleitung in Kabelqualität H07RN-F (2m)
- Multipinanschlußkabel mit PVC Leitung 1.5mm2, stabile Zugentlastung
- Schukodosen mit Klappdeckel & Dichtkragen IPX4 gem. DIN620-1
- Hochwertige Steckverbinder (Mennekes / PCE) mit Zulassungen u.a. von VDE, ÖVE, KEMA KEUR
- Leitungsschutzschalter in "C" Charakteristik (erhöhter Einschaltstrom)
- Übersichtliche Beschriftung
- Steckverbinder und Einbaugeräte in Profiqualität
- Alle Einbaugeräte z.B. Leistungsschutzschalter oder FI
- unter Klappdeckel geschützt.
- Schutzklasse IP44

Wir empfehlen Stromverteilern ohne Fehlerschutzschalter (FI) einen solchen vorzuschalten.

STG

	Eingänge						Ausgänge				Absicherung			
	CEE 5 x 63A 400V	CEE 5 x 32A 400V	CEE 5 x 16A 400V	Multipin 16-Pol	Anbaugeräte-stecker	Stecker mit Kabel	CEE 5 x 32A 400V	CEE 5 x 16A 400V	Schuko 16A 230V	Multipin 16-Pol	FI 40A 4-pol. 0.03A		LS-Schalter 32A "C"	LS-Schalter 16A "C"
STG1603	–	–	1	–	•	–	–	–	3	–	–		–	–
STG1606	–	–	1	–	•	–	–	–	6	–	–		–	–
STG16065K	–	–	1	–	–	5m	–	–	6	–	–		–	–
STG16165K	–	–	1	–	–	5m	–	1	6	–	–		–	–
STG16062K	–	–	1	–	–	2m	–	–	6	–	–		–	–
STG16302K	–	–	1	–	–	2m	–	3	–	–	–		–	–
STG16062KFI	–	–	1	–	–	2m	–	–	6	–	1		–	–
STG16202KFI	–	–	1	–	–	2m	–	2	–	–	1		–	–
STG1620FI	–	–	1	–	•	–	–	2	–	–	1		–	–
STG16302KFI	–	–	1	–	–	2m	–	3	–	–	1		–	–
STG320092K	–	1	–	–	–	2m	–	–	9	–	–		–	9
STG32020	–	1	–	–	•	–	–	2	–	–	–		–	6
STG320202K	–	1	–	–	–	2m	–	2	–	–	–		–	6
STG320262K	–	1	–	–	–	2m	–	2	6	–	–		–	6
STG321202K	–	1	–	–	–	2m	1	2	–	–	–		–	6
STG32300	–	1	–	–	•	–	3	–	–	–	–		–	–
STG324002K	–	1	–	–	–	2m	4	–	–	–	–		–	–
STG32200FI	–	1	–	–	•	–	2	–	–	–	1		–	–
STG323002KFI	–	1	–	–	–	2m	3	–	–	–	1		–	–
STG320202KFI	–	1	–	–	–	2m	–	2	–	–	1		–	6
STG320132K	–	1	–	–	–	2m	–	1	3	–	–		–	6
STG320162K	–	1	–	–	–	2m	–	1	6	–	–		–	6
STG32106FI	–	1	–	–	•	–	1	–	6	–	1		–	6
STG322002KFI	–	1	–	–	–	2m	2	–	–	–	1		–	–
STG32026	–	1	–	–	•	–	–	2	6	–	–		–	6
STG320262KFI	–	1	–	–	•	2m	–	2	6	–	1		–	6
STG6310615K	1	–	–	–	–	1,5m	1	–	6	–	–		3	3
STG6311315K	1	–	–	–	–	1,5m	1	1	3	–	–		3	3
STG6311615K	1	–	–	–	–	1,5m	1	1	6	–	–		3	3
STG6320015K	1	–	–	–	–	1,5m	2	–	–	–	–		6	–
STGL62K	–	–	–	1	–	2m	–	–	6	–	–		–	–
STGL82K	–	–	–	1	–	2m	–	–	8	–	–		–	–
STGL162K	–	–	–	1	–	2m	–	–	6	1	–		–	–
STGL20	–	–	–	1	•	–	–	–	–	2	–		–	–

STG-P Serie, Vollgummiverteiler

- Vollgummiverteiler, schwarz
- Kompakte Abmessungen
- Robust, beweglich, handlich
- Für rauhen Betrieb
- Hohe Schutzart (IP 44)
- Schukodosen mit Dichtkragen IPX4 gem. DIN 620-1 für ortsveränderliche Einsätze
- Hochwertige Steckverbinder (Mennekes, PCE) mit Zulassungen u.a. von VDE, ÖVE, KEMA KEUR
- Leistungsschutzschalter in “C” Charakteristik (erhöhter Einschaltstrom)
- Kabeleingang 2m

STG-P

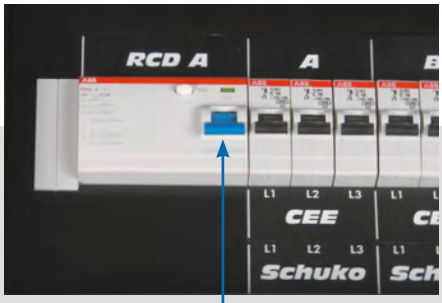

Wir empfehlen die Verwendung von Stromverteilern mit Fehlerschutzschalter (FI).

	Eingänge					Ausgänge					Absicherung						
	CEE 63A 400V	CEE 5 x 32A 400V	CEE 5 x 16A 400V			CEE 5 x 32A 400V	CEE 5 x 16A 400V	Schuko 16A 230V			FI 63A 4-pol. 0.03A	FI 40A 4-pol. 0.03A	LS-Schalter 32A “C”	LS-Schalter 16A “C”			
STGP1606FI/2K	–	–	1			–	–	6			–	1	–	–			
STGP1616FI/2K	–	–	1			–	1	6			–	1	–	–			
STGP1630FI/2K	–	–	1			–	3	–			–	1	–	–			
STGP1623FI/2K	–	–	1			–	2	3			–	1	–	–			
STGP32112FI/2K	–	1	–			1	1	2			–	1	–	5			
STGP32021FI/2K	–	1	–			–	2	1			–	1	–	7			
STGP32213FI/2K	–	1	–			2	1	3			–	1	–	6			
STGP1606/2K	–	–	1			–	–	6			–	–	–	–			
STGP1616/2K	–	–	1			–	1	6			–	–	–	–			
STGP1630/2K	–	–	1			–	3	–			–	–	–	–			
STGP1623/2K	–	–	1			–	2	3			–	–	–	–			
STGP32112/2K	–	1	–			1	1	2			–	–	–	5			
STGP32023/2K	–	1	–			–	2	3			–	–	–	9			
STGP32213/2K	–	1	–			2	1	3			–	–	–	6			
STGP630211/1.5K	1	–	–			2	1	1			–	–	6	4			
STGP630201FI/1.5K	1	–	–			2	–	1			1	–	6	1			

* Weitere Typen oder Sonderwünsche auf Anfrage möglich.

Stromverteiler

STV Serie, 19”-Stromverteiler

- 19” Stahlblechgehäuse, schwarz
- 2mm Stahl Frontplatte, weiß bedruckt
- Gehäusetiefe 250mm (ohne Steckverbinder)
- Alle Leitungsschutzschalter in “C” Charakteristik
- Steckverbinder und Einbaugeräte in Profi-Qualität
- Modularer Gehäuseaufbau (Sonderausführungen kurzfristiglieferbar)
- Umfangreiches Zubehör wie z.B. Multifunktions-messgerät, Hauptschalter, Abgänge mit Harting od. Socapex möglich!
- Erdungsbolzen hinten

	Eingänge					Ausgänge					Absicherung					Gehäuse	
	CEE 5 x125A 400V	CEE 5 x 63A 400V	CEE 5 x 32A 400V	Einbaugeräte-stecker	Stecker mit 1.5m Kabel	CEE 5 x 63A 400V	CEE 5 x 32A 400V	CEE 5 x 16A 400V	Schuko 16A 230V hinten	Schuko 16A 230V vorne	FI 63A 4-pol. 0.03A	FI 40A 4-pol. 0.03A	LS-Schalter 32A “C”	LS-Schalter 16A “C”	Neozed 3-pol. 63A	Einbauhöhe (HE)	
STV320006	–	–	1	•	–	–	–	–	6	–	–	1	–	6	–	3	
STV320009	–	–	1	•	–	–	–	–	6	3	–	1	–	9	–	3	
STV320016	–	–	1	•	–	–	–	1	6	–	–	1	–	9	–	3	
STV320113	–	–	1	•	–	–	1	1	3	–	–	1	3	6	–	3	
STV320116	–	–	1	•	–	–	1	1	6	–	–	1	3	9	–	3	
STV320023	–	–	1	•	–	–	–	2	3	–	–	1	–	9	–	3	
STV320026	–	–	1	•	–	–	–	2	6	–	–	1	–	12	–	3	
STV320106	–	–	1	•	–	–	1	–	6	–	–	1	3	6	–	3	
STV320120	–	–	1	•	–	–	1	2	–	–	–	1	3	6	–	3	
STV320030	–	–	1	•	–	–	–	3	–	–	–	1	–	9	–	3	
STV320040	–	–	1	•	–	–	–	4	–	–	–	1	–	12	–	3	
STV630016/1.5K	–	1	–	–	•	–	–	1	6	–	1	–	–	9	–	3	
STV630023/1.5K	–	1	–	–	•	–	–	2	3	–	1	–	–	9	–	3	
STV630026/1.5K	–	1	–	–	•	–	–	2	6	–	1	–	–	12	–	3	
STV630040/1.5K	–	1	–	–	•	–	–	4	–	–	1	–	–	12	–	3	
STV630106/1.5K	–	1	–	–	•	-	1	–	6	–	1	–	3	6	–	3	
STV630200	–	1	–	•	–	–	2	–	–	–	1	–	6	–	–	3	
STV630203/1.5K	–	1	–	–	•	–	2	–	3	–	1	–	6	3	–	3	
STV630206/1.5K	–	1	–	–	•	–	2	–	6	–	1	–	6	6	–	3	
STV630300	–	1	–	•	–	–	3	–	–	–	1	–	9	–	–	3	
STV630301	–	1	–	•	–	–	3	–	–	1	1	–	9	1	–	3	
STV630400/1.5K	–	1	–	–	•	–	4	–	–	–	1	–	12	–	–	3	
STV630220/1.5K	–	1	–	–	•	–	2	2	–	–	1	–	6	6	–	3	
STV630221/1.5K	–	1	–	–	•	–	2	2	–	1	1	–	6	7	–	3	
STV630043	–	1	–	•	–	–	–	4	3	–	1	–	–	15	–	6	
STV630403	–	1	–	•	–	–	4	–	3	–	1	–	12	3	–	6	
STV1252000/1.5K	1	–	–	–	•	2	–	–	–	–	–	–	–	–	2	3	
STV1250400/1.5K	1	–	–	–	•	–	4	–	–	–	2	–	12	–	–	3	

* Weitere Typen oder Sonderwünsche auf Anfrage möglich.

STV63/-4/16p/M

ARTIKEL	CODE
STV63/-4/16p/M	**STV63416PM**

Stromverteilersystem der neuesten Generation mit intergriertem Multimessgerät. Die für Rackeinbau konzipierten Systeme sind ideal für größere Systemracks. Sie verfügen über folgende Features:

- 19“ Gehäuse 6HE
- Eingang: Anbaugerätestecker CEE63A / Rückseite
- Abgang: 4 Stück Multipin Harting 16p / Rückseite
- Absicherung: 24x LS C16A
- Lasttrennschalter incl. 63A Neozed Schmelzsicherung
- 1x RCD 63/0.03A
- 3x Phasenleuchten L1/L2/L3
- 1x Multifunktionsmessgerät Ultralite DIN
- inkl. 3x Stromwandler
- Erdungsschraube „Groß“ gelb/grün
- Übersichtliche Beschriftung
- Multifunktionsmessgerät mit Anzeige für:
  - Phasenspannung
  - Phasenstrom
  - Verkettete Spannung
  - Phasenwirkleistung
  - Phasenblindleistung
  - Wirk-, Blind-, Scheinleistung
  - Neutralleiterstrom, Netzfrequenz, Leistungsfaktor
  - Betriebsstunden, -Minuten
  - Mittlerer Phasenstrom
  - Mittlere Phasenstromspitze

TECHNISCHE SPEZIFIKATIONEN

• Stromversorgung	400V
• Eingang	CEE63A/5P/400V
• Abgänge	4 Stück Multipin Harting 16pol
• Absicherungen	24 x LS C16A, 1 x FI63/0.03 4-pol
• Anzeigen	3 x Phasenleuchten
• Gewicht	10kg
• Abmessungen BxHxT	19”/6HE Rackmontage

Multifunktionsmessgerät

ARTIKEL	CODE
STV63/-4/16p/M	**STV63416PM**

- Multi-Meßgerät für die Anzeige von:
- - Phasenspannung
- - Phasenstrom
- - Verkettete Spannung
- - Phasenwirkleistung
- - Phasenblindleistung
- - Wirk-, Blind-, Scheinleistung
- - Neutralleiterstrom, Netzfrequenz, Leistungsfaktor
- - Betriebsstunden, -Minuten
- - Mittlerer Phasenstrom
- - Mittlere Phasenstromspitze
- LCD Display mit Hintergrundbeleuchtung
- Inklusive Stromabnehmer

TECHNISCHE SPEZIFIKATIONEN

• Gewicht	0.5kg
• Montage	kann auf Hutschiene montiert werden

Anschlagmaterial

Anschlagmaterial

Mit einer Auswahl an Ultralite Couplern, Haken und Klammern ergänzen wir das Litec und Manfrotto Programm. Alle Zubehörteile sind für den professionellen Einsatz konzipiert und entsprechend belastbar.

Haken C-02

C-Haken mit Feststellschraube & Truss-Protection für Rohr-Ø 50mm

ARTIKEL	CODE
C02 schwarz	ULC02B
C02 silber	ULC02
Maximalbelastung	15kg

C-060 Haken für 60mm Rohr

Theater C-Haken mit Feststellschraube für Rohr-Ø 60mm-70mm

ARTIKEL	CODE
C060 silber	ULC060
Maximalbelastung	50kg

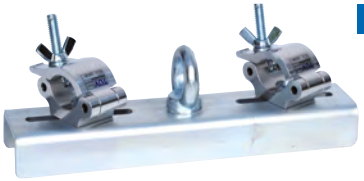

BGV C1

Trusskonsole Gizmo

Gizmo mit 2 Halbschellen (M12) und Ringöse (M20) zur Deckenabhängung von 25-40cm Traversen.

ARTIKEL	CODE
Gizmo für Truss 25-40cm, inkl. Coupler	ULTKC1GI
Maximalbelastung nach BGV C1	500kg
2 Halbschellen mit M12 im Lieferumfang!	

Haken C-023

Haken mit Feststellschraube für Rohre mit 16mm Durchmesser

ARTIKEL	CODE
C023 für Ø 16mm Rohr	ULC023
Maximalbelastung	15kg

Spigot Coupler | Ø 50mm

Mit 29mm TV-Zapfen für Stative

ARTIKEL	CODE
Spigot Coupler	ULTV50
Gewicht	1.5kg
Maximalbelastung	15kg

Half Coupler M10

Half Coupler mit M10 Gewindeschraube für Rohrgröße Ø 50mm

ARTIKEL	CODE
Half Coupler	ULHC
Gewicht	0.5kg
Maximalbelastung	500kg

Half Coupler M12

Half Coupler mit M12 Gewindeschraube für Rohrgröße Ø 50mm.

ARTIKEL	CODE
Half Coupler	ULHCM12
Gewicht	0.5kg
Maximalbelastung	500kg

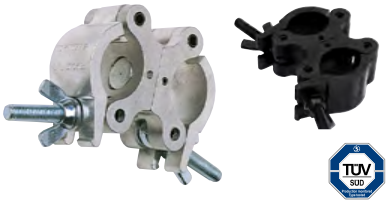

Swivel Coupler M10

360° Einstellbereich für Rohrgröße Ø 50mm.

ARTIKEL	CODE
Swivel Coupler	ULSC/ULSCB
Gewicht	1,0kg
Maximalbelastung	500kg

Ring Eye Coupler M12

Mit M12 Ringöse für Rohrgröße Ø 50mm

ARTIKEL	CODE
Eye Ring coupler	ULHCO
Gewicht	0.6kg
Maximalbelastung	300kg

Selflock Haken M12

Selbsteinrastend für schwere Lasten für Rohrgröße Ø 50mm

ARTIKEL	CODE
Selflock	ULHSC
Selflock in schwarz	ULHSCB
Gewicht	1.0kg
Maximalbelastung	200kg

Swivel Coupler Slim M10

Swivel Coupler Slim, Einstellbereich 360°, für Rohrgröße Ø 50mm

ARTIKEL	CODE
Swivel Coupler Slim	ULSLCS
Gewicht | weight	0.6kg
Maximalbelastung	300kg

Half Coupler Slim M10

Half Coupler Slim M10 in schmaler Ausführung für leichte Montage, für Rohrgröße Ø 50mm

ARTIKEL	CODE
Slim Coupler	ULSLC
Gewicht	0.3kg
Maximalbelastung	300kg

Lite Coupler M10

Lite Coupler M10 aus Aluminium für 50mm Traversen.

ARTIKEL	CODE
Lite Coupler MK2	ULLC812MK2
Gewicht	0.2kg
Maximalbelastung	75kg

Speed Coupler | Ø 38-50mm

Speed Coupler mit großem Handgriff für einfache Handhabung

ARTIKEL	CODE
Speed Coupler silber	ULSPC
Speed Coupler schwarz	ULSPCB
Gewicht	0.8kg
Maximalbelastung	150kg

Anschlagmaterial

Coupler für 60mm Rohr

Half Coupler mit M10 Gewindeschraube für Rohrgröße Ø 60mm

ARTIKEL	CODE
Half Coupler M10, silber	ULHC60
Half Coupler M10, schwarz	ULHC60B
Gewicht | weight	0.5kg
Maximalbelastung	500kg

Selflock Haken mit T-Griff

Selflock Haken ist DIE Kombination aus Half Coupler und C-Haken. Ideal um Geräte leicht und sicher zu installieren. Der Selflock Haken ist für Rohrgröße Ø 50mm.

ARTIKEL	CODE
Selflock Haken mit T-Griff	ULHSCT
Gewicht	1.1kg
Maximalbelastung	200kg

Selflock Haken Slim mit T-Griff

Selflock Haken Slim ist die schlanke Variante der Selflock Haken. Ideal um Geräte leicht und sicher zu installieren. Die Selflock Haken slim ist für Rohrgröße Ø 50mm und ist nur 25mm breit.

ARTIKEL	CODE
Selflock Haken Slim mit T-Griff	ULHSCTS
Gewicht	0.6kg
Maximalbelastung	100kg

Ultralite Trägerklemme schwarz

Typ	Farbe	Gewicht	Max. Öffnung	Code
Klemme 1000 kg	schwarz	4.8 kg	190 mm	ULPB1000
Klemme 2000 kg	schwarz	5.5 kg	230 mm	ULPB2000
Klemme 3000 kg	schwarz	11 kg	310 mm	UPB3000S
Klemme 5000 kg	rot	15 kg	320 mm	UPB5000

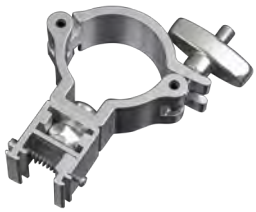

Light Track Coupler KCP-907

Coupler zur Befestigung von Stromschienen an einem Rohr

ARTIKEL	CODE
Ultralite Light Track Coupler, Montageschelle für Stromschiene, KCP-907	ULLTC
Gewicht	0.3kg
Maximalbelastung	75kg

Trusskonsole | 28mm

Trusskonsole (25-40cm) mit 28mm TV-Zapfen zur Stativmontage.
Die Konsole kann entweder starr oder neigbar eingesetzt werden.

ARTIKEL	CODE
Trusskonsole für Truss 25-40cm, inkl. Coupler	ULTKC128
Maximalbelastung nach BGV C1	225kg
2 Halbschellen mit M12 im Lieferumfang!	

Trusskonsole | 35mm

Trusskonsole (25-40cm) mit 35mm TV-Zapfen zur Stativmontage.
Die Konsole kann entweder starr oder neigbar eingesetzt werden.

ARTIKEL	CODE
Trusskonsole für Truss 2 5-40cm, inkl. Coupler	ULTKC135
Maximalbelastung nach BGV C1	225kg
2 Halbschellen mit M12 im Lieferumfang!	

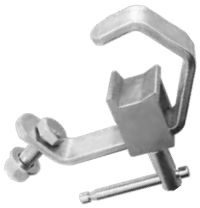

C-13T Haken für 50mm Rohr

C-Haken mit Traversenschutzplatte für Rohr-Ø 50mm

ARTIKEL	CODE
C-13T silber	**ULC13T**
Gewicht	0.4kg
Maximalbelastung	40kg

Trussaufnehmer | ULTA01

Trussaufnehmer für Rohre mit 50-52mm Durchmesser. Selbstverriegelung durch Klapphaken.

ARTIKEL	CODE
Trussaufnehmer	**ULTA01**
Maximalbelastung	200kg

Boxenadapter

TV-Zapfen (29mm) Boxenadapter

ARTIKEL	CODE
TV-Zapfen Boxenadapter	**UTVBA**

Trusskonsole | ULTK02

Trusskonsole mit TV-Zapfen zur Stativmontage. Für alle gängigen Befestigungsschellen. Aufnahme von 2-Punkt Truss 25 u. 29cm.

ARTIKEL	CODE
Trusskonsole	**ULTK02**
Maximalbelastung	100kg

Tent Clamp

Spezialklemme für Zeltprofile. Öffnungsbereich 42-143mm.

ARTIKEL	CODE
Zeltklemme schwarz	**ULTC70370B**
Zeltklemme verzinkt	**ULTC70370**
Maximalbelastung	150kg

TV-Zapfen mit Platte

TV-Zapfen (29mm) mit Aussengewinde, Stabilisierungsplatte und Rändelschraube

ARTIKEL	CODE
TV-Zapfen, Aussengewinde M10	**ULTVZX**
TV-Zapfen, Aussengewinde M12	**ULTVZY**

Trusskonsole | ULTH2000

Set aus Trusskonsole ULTKC128 und Trussaufnehmer ULTA01 zur Stativmontage . Aufnahme von allen Traversen 25 - 29cm.

ARTIKEL	CODE
Trussadapter	**ULTH2000**
Maximalbelastung	100kg

Trusskonsole | ULTH2001

Set aus Trusskonsole ULTK02 und Trussaufnehmer ULTA01 zur Stativmontage . Aufnahme von 2-Punkt Truss 25 u. 29cm.

ARTIKEL	CODE
Trussadapter	**ULTH2001**
Maximalbelastung	100kg

TV-Zapfen mit Innengewinde

TV-Zapfen (29mm) mit Innengewindee

ARTIKEL	CODE
TV-Zapfen, Innengewinde M10	**ULTVZI**
TV-Zapfen, Innengewinde M12	**ULTVZI12**

Anschlagmaterial

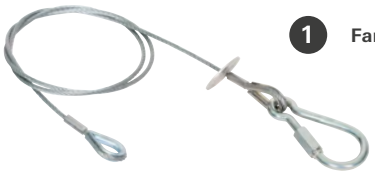

1 Fangseil 3mm

2 Fangseil schwarz 3mm

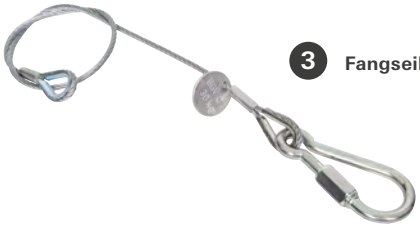

3 Fangseil 4mm

4 Fangseil schwarz 4mm

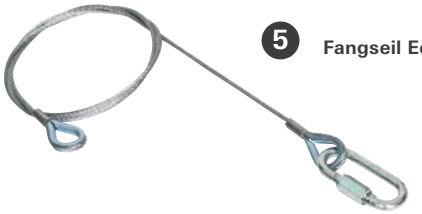

5 Fangseil Eco 3mm

6 Fangseil eco 4mm

7 Fangseil 6mm

Sicherungsfangseile für Scheinwerfer

Abb.	Länge cm	Seil Ø mm	Tragkraft kg	Verschluß	Farbe	Code	VPE
ohne	020	2	5	Kettennotglied	silber	**ULFS05KB20**	1
ohne	050	2	5	Kettennotglied	silber	**ULFS05KB20**	1
1	060	3	10	Karabinernotglied	silber	**ULFS10KB60**	10
2	060	3	10	Karabinernotglied	schwarz	**ULFS10KB60B**	10
1	100	3	10	Karabinernotglied	silber	**ULFS10KB**	10
3	060	4	30	Karabinernotglied	silber	**ULFS30KB60**	10
4	060	4	30	Karabinernotglied	schwarz	**ULFS30KB60B**	10
3	100	4	30	Karabinernotglied	silber	**ULFS30KB**	10
7	100	6	55	Karabinernotglied	silber	**ULFS55KB**	5
5	100	3	10	Kettennotglied	silber	**ULFSE20 „ECO“**	1
6	100	4	30	Kettennotglied	silber	**ULFSE50 „ECO“**	1

Anschlagseile mit großen Kauschen

Nr.	Länge cm	Seil Ø mm	Tragkraft kg	Verschluß	Code
8	50	8	700	-	**ULFS0556**
8	100	8	700	-	**ULFS1056**
8	150	8	700	-	**ULFS1556**
8	200	8	700	-	**ULFS2056**
8	300	8	700	-	**ULFS3056**
8	400	8	700	-	**ULFS4056**
9	100	12	1500	-	**ULFS1250**
9	200	12	1500	-	**ULFS2125**
9	300	12	1500	-	**ULFS3125**
9	400	12	1500	-	**ULFS4125**
9	500	12	1500	-	**ULFS5250**
9	500	12	1500	-	**ULFS6250**
10	100	14	2000	-	**ULFS1150**
10	200	14	2000	-	**ULFS2150**
10	300	14	2000	-	**ULFS3150**
10	400	14	2000	-	**ULFS4150**
10	400	14	2000	-	**ULFS5150**

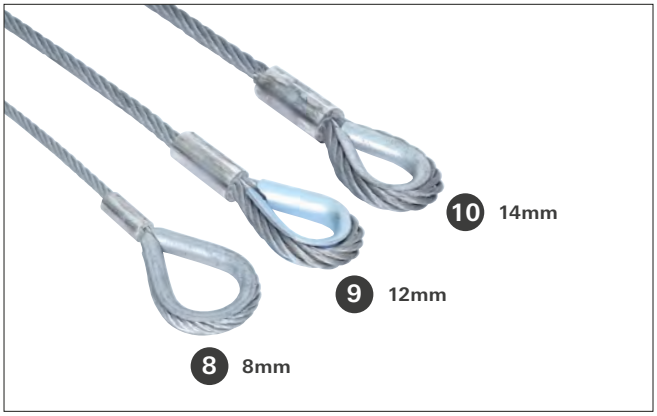

Die Sicherungsfangseile sind nach DIN 3090-2, DIN 3090, DIN 3060 gefertigt und entsprechen der BGV-C1.

Die Anschlagseile sind nach DIN 6899 gefertigt und entsprechen der BGV-C1.

Bezeichnung	Umfang m	Tragkraft kg	Material	Farbe	Typ	Art. Code
Rundschlingen 1000 kg	2	1000	Textil	lila		**71350129**
	3	1000	Textil	lila		**71350139**
	4	100	Textil	lila		**71350149**
	6	1000	Textil	lila		**71350169**

*Rundschlingen 1000kg, aus Textil mit Einfachmantel, endlos, gefertigt nach DIN EN 1492-2 (DIN 61360).

Rundschlingen 2000 kg	2	2000	Textil	grün		**71350229**
	3	2000	Textil	grün		**71350239**
	4	2000	Textil	grün		**71350249**
	6	2000	Textil	grün		**71350269**
	8	2000	Textil	grün		**71350289**

*Rundschlingen 2000kg, aus Textil mit Einfachmantel, endlos, gefertigt nach DIN EN 1492-2 (DIN 61360).

Rundschlingen 1000kg | BGV C1	1	1000	Textil	schwarz	BGV C1	**URSPE20001MS**
	2	1000	Textil	schwarz	BGV C1	**URSPE20002MS**
	3	1000	Textil	schwarz	BGV C1	**URSPE20003MS**
	4	1000	Textil	schwarz	BGV C1	**URSPE20004MS**
	6	1000	Textil	schwarz	BGV C1	**URSPE20006MS**
	8	1000	Textil	schwarz	BGV C1	**URSPE20008MS**

* Rundschlingen 1000kg, aus Textil, endlos, gefertigt nach BGV C1.

Rundschlingen | SSE, BGV C1	2	1000	Textil / Stahl-seileinlage	schwarz	SSE, BGV C1	**ULRSE3360201**
	3	1000	Textil / Stahl-seileinlage	schwarz	SSE, BGV C1	**ULRSE3360215**
	4	1000	Textil / Stahl-seileinlage	schwarz	SSE, BGV C1	**ULRSE3360202**
	6	1000	Textil / Stahl-seileinlage	schwarz	SSE, BGV C1	**ULRSE3360203**

*Rundschlingen 2000kg gefertigt nach BGV C1, mit zusätzlicher Stahlseileinlage.
Diese Rundschlingen müssen nicht mehr zusätzlich mit Stahlseilen gesichert werden.

Grummetschlingen Ø12mm endlos	1	1500	Stahlseil	schwarz		**1210076197**
	2	1500	Stahlseil	schwarz		**1220076197**

Yale Rundschlingen | SSE, BGV C1	1	1000	Textil / Stahl-seileinlage	schwarz	SSE, BGV C1	**ULSRS2001**
	2	1000	Textil / Stahl-seileinlage	schwarz	SSE, BGV C1	**ULSRS2002**
	3	1000	Textil / Stahl-seileinlage	schwarz	SSE, BGV C1	**ULSRS2003**
	4	1000	Textil / Stahl-seileinlage	schwarz	SSE, BGV C1	**ULSRS2004**
	6	1000	Textil / Stahl-seileinlage	schwarz	SSE, BGV C1	**ULSRS2006**
	8	1000	Textil / Stahl-seileinlage	schwarz	SSE, BGV C1	**ULSRS2008**

*Yale Rundschlingen 2000kg gefertigt nach BGV C1, mit zusätzlicher Stahlseileinlage.
Diese Rundschlingen müssen nicht mehr zusätzlich mit Stahlseilen gesichert werden.

Antirutschmatte μ = 0,6

Durch den Einsatz von Anti-Rutsch-Matten auf glatten Ladeflächen wird der Zurraufwand enorm reduziert. Gleitreibbeiwert μ 0.6 oder mehr.

ARTIKEL	CODE
Antirutschmatte 6mm 1180 (L) x 110 (B)	**UL7210118116**
Antirutschmatte 8mm 1000 (L) x 250 (B)	**UL72501STR2**

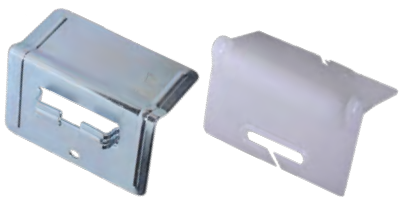

Kantenschutzwinkel

Schützt gleichzeitig Zurrgurt und Transportgut. Die breite Auflagefläche sorgt für gleichmässige und schonende Druckverteilung.

ARTIKEL	CODE
Stahl für Gurtbreiten bis 50mm	**UL5089**
Kunststoff mit Schlitz zum einfachen Einführen des Bandes (max. 50mm), für Gurtbreiten bis 100mm	**UL8950**

PU-Schutzplatte

Schützt gleichzeitig Zurrgurt und Transportgut.

ARTIKEL	CODE
PU-Schutzplatte für 50mm Spanngurte	**UL8850**

Zurrgurt 25mm, 1-teilig

Belastung	Gurtbreite	Länge	Code
1000kg	25mm	2.0m	**ULZGR101020**
1000kg	25mm	3.0m	**ULZGR101030**
1000kg	25mm	4.0m	**ULZGR101040**
1000kg	25mm	5.0m	**ULZGR101050**
1000kg	25mm	6.0m	**ULZGR101060**

Zurrgurt 25mm mit Ratsche, 1 teilig, DIN EN 12195-2, GS-geprüft.

Zurrgurt 35mm, 1-teilig

Belastung	Gurtbreite	Länge	Code
2000kg	35mm	2,1m	**ULZGR102021**
2000kg	35mm	6,0m	**ULZGR102060**
2000kg	35mm	10,0m	**ULZGR102100**

Zurrgurt 35mm mit Ratsche, 1 teilig, DIN EN 12195-2, GS-geprüft.

Zurrgurt 50mm, 1-teilig

Belastung	Gurtbreite	Länge	Code
3000kg	50mm	2,1m	**ULZGR103021**
4000kg	50mm	2,1m	**ULZGR104021**
3000kg	50mm	6,0m	**ULZGR103060**
3000kg	50mm	10,0m	**ULZGR103100**

Zurrgurt 50mm mit Ratsche, 1 teilig, DIN EN 12195-2, GS-geprüft.

Zurrgurt 35mm, 2-teilig

Belastung	Gurtbreite	Länge	Code
2000kg	35mm	6,0m	**ULZGR202060**
2000kg	35mm	10,0m	**ULZGR202100**

Zurrgurt mit Ratsche, 2 teilig, 35mm Bandbreite, Los-Ende mit Spitzhaken. Festende mit Ratsche und Spitzhaken, Band 0.5 m lang, EN 12195-2 GS-geprüft.
Gurtbandfarbe schwarz.

Zurrgurt 50mm, 2-teilig

Belastung	Gurtbreite	Länge	Code
3000kg	50mm	6,0m	**ULZGR203060**
3000kg	50mm	10,0m	**ULZGR203100**

Zurrgurt mit Ratsche, 2 teilig, 50mm Bandbreite, Los-Ende mit Spitzhaken. Festende mit Ratsche und Spitzhaken, Band 0.5 m lang, EN 12195-2 GS-geprüft.
Gurtbandfarbe schwarz.

Anschlagkette EN 818-4 Typ1

Anschlagkette EN 818-4 komplett montiert, Kette 6mm, einerseits Lasthaken mit Sicherungsfalle, anderseits Verkürzungshaken, verschiedene Nutzlängen, weitere Längen auf Anfrage, 1120 Kg Tragkraft.

ARTIKEL	CODE
Anschlagkette 1m	ULAK1101
Anschlagkette 2m	ULAK1102
Anschlagkette 3m	ULAK1103
Anschlagkette 4m	ULAK1104
Anschlagkette 5m	ULAK1105

Anschlagkette EN 818-4 Typ2

Anschlagkette EN 818-4 komplett montiert, Kette 6 mm, einerseits Lasthaken mit Sicherungsfalle, anderseits Lasthaken mit Sicherungsfalle und Verkürzungsklaue mit Sicherung 1.120kg Tragkraft, verschiedene Nutzlängen, weitere Längen auf Anfrage.

ARTIKEL	CODE
Anschlagkette 1m	ULAK1101S
Anschlagkette 2m	ULAK1102S
Anschlagkette 3m	ULAK1103S
Anschlagkette 4m	ULAK1104S
Anschlagkette 5m	ULAK1105S

Anschlagkette EN 818-4 Typ3

Anschlagkette EN 818-4 komplett montiert, Kette 6 mm, einerseits Lasthaken mit Sicherungsfallen, andererseits Aufhängeglied (O-Ring) und Verkürzungsklaue mit Sicherung, 1.120 kg Tragkraft, verschiedene Nutzlängen, weitere Längen auf Anfrage!

ARTIKEL	CODE
Anschlagkette 5m	ULAK1105R
Anschlagkette 10m	ULAK1110R
Anschlagkette 15m	ULAK1115R

Verkürzungsklaue

ARTIKEL	CODE
Verkürzungsklaue mit Gabelkopf und Sicherung für Kette ø 6mm, EN 818-4, 1.120kg	ULCCL06S
Verkürzungsklaue mit Gabelkopf und Sicherungfür Kette ø 8mm, EN 818-4, 2.000kg	ULCCL08S

Gabelkopflasthaken

ARTIKEL	CODE
Gabelkopflasthaken mit Sicherung für Kette 6mm, 1.120kg	ULWAG06
Gabelkopflasthaken mit Sicherung für Kette 7+8mm, 1.120kg	ULWAG78

Ösenlasthaken

ARTIKEL	CODE
Ösenlasthaken nach EN 818-4, 1.120kg mit geschmiedeter Sicherung	ULWAO06
Ösenlasthaken nach EN 818-4, 2.000kg mit geschmiedeter Sicherung	ULWAO78

Verbindungsglied

ARTIKEL	CODE
Verbindungsglied rot für 6mm Kette EN 818-4	ULVB06
Verbindungsglied rot für 8mm Kette EN 818-4	ULVB08

UVV-Anhänger

ARTIKEL	CODE
UVV-Anhänger verz. fest im Ring 5x40mm	ULTKU

Tragkraft-Anhänger

ARTIKEL	CODE
Tragkraftanhänger für Kette rot ø 6mm 1.120kg 90°	ULTK061
Tragkraftanhänger für Kette rot ø 8mm 2.000kg 90°	ULTK081

O-Ringe DIN 5688

Tragfähigkeit (WLL) kg	Öffnung mm	innere Länge mm	innere Breite mm	Code
1600kg	13x110x60			**AG.67**
2120kg	16x110x60			**AG.08**
3150kg	18x135x75			**AG.10**
5300kg	22x160x90			**AG.13**

Aufhängeglied nach DIN 5688 in verschiedenen Größen mit verschiedenen Belastungswerten.

Kettenschnellverschlüße

Nenngröße d1xh1 mm	Tragfähigkeit (WLL) kg	Öffnung mm	innere Länge mm	innere Breite mm	Code
4 (x 40)	180	5	32	11	**ULKSV04**
5 (x 49)	280	6	39	13	**ULKSV05**
6 (x 58)	400	7	46	14	**ULKSV06**
8 (x 75)	700	10	59	17	**ULKSV08**
10 (x 90)	1100	12	70	20	**ULKSV10**
12 (x 107)	1500	14	83	23	**ULKSV12**

Kettenschnellverschluß normale Öffnung DIN 56926-A (Kettennotglied) mit eingepresster Traglast, Größenkennzahl, Herstellerkürzel, Fertigungsjahr und CE-Zeichen. Einfaches Ablesen der zulässigen Belastung: Eingepresste Traglast: 2 (gilt für Veranstaltungsstätten), Sicherheitsfaktor S=5.

Schäkel hochfest

Nenngr.	Tragfähigkeit kg	Öffnung mm	Typ	BXH mm	Code
3/8"	1000	17	mit Splint BGV-C1	26 x 36.5	**S1300100**
1/2"	2000	22	mit Splint BGV-C1	32 x 51	**S1300200**
5/8"	3250	27	mit Splint BGV-C1	43 x 61	**S1300325**
3/8"	1000	17	mit Augbolzen	26 x 36.5	**S1200100G**
1/2"	2000	22	mit Augbolzen	32 x 51	**S1200200G**
5/8"	3250	27	mit Augbolzen	43 x 61	**S1200320G**
3/4"	4750	31	mit Augbolzen	51 x 76	**S1200475G**

Hochfeste Schäkel für alle Anwendungszwecke, verzinkt, Bolzen lackiert, geschweifte Form mit Schraub- (Aug-)bolzen oder mit durchgehendem Bolzen mit Mutter und Splint.

Tralift 500kg / 1000kg

ARTIKEL	CODE
Tralift 500kg, Gewicht mit 8m* Kettenhub 10kg	**TRA05T**
Tralift 1000kg, Gewicht mit 8m* Kettenhub 14kg	**TRA10T**

* längere Ketten auf Anfrage

Extra leicht und äußerst preiswert. Diese Flaschenzüge erleichtern Montagearbeiten in vielerlei Hinsicht. Kompakte, leichte Geräte durch hochwertige Werkstoffe, minimales Gewicht bedeutet ein leichtes Ein- und Umhängen, geringe Mindestbauhöhe heißt maximale Hubausnutzung. Antrieb und Bremse: mit zweistufigem Stirnradgetriebe, selbstschmierendes Gleitlager, sichere Lastdruckbremse. Lastkette: hochfeste, verzinkte Rundgliederkette nach EN 818/7 und JIS-B8812, kugelgelagerte Lasthaken bei allen einsträngigen Ausführungen. Das geschlossene Gehäuse schützt Antrieb und Bremse gegen Verschmutzung. Alle mechanischen Teile sind aus hochvergütetem Stahl.

Kettenspeicher

Für Motoren und Handkettenzüge und einem Fassungsvermögen für 40 bzw. 20m Kette. Der Kettenspeicher wird mit einem Kettennotglied befestigt. Made in EU.

ARTIKEL	CODE
Textilkettenspeicher groß, rund	**ULKSTRUMK3**
Abmessungen	Ø245mm, Höhe 340mm
Textilkettenspeicher klein, rund	**ULKSTRU1**
Abmessungen	Ø180mm, Höhe 220mm

Ultraleichthelm

ARTIKEL	CODE
Ultraleichthelm, rot	ULULHR

Ultraleichthelm mit Industriezulassung DIN Norm EN397, leichtes Material aus Polypropylen, Kopfumfang einstellbar zwischen 53-61cm, lieferbar in den Farben Rot und Weiß.

Karabiner MG060 MGO

ARTIKEL	CODE
Karabiner MG060 MGO	PEMGO

Karabiner mit automatischer Verriegelung und einer sehr weiten Öffnung, die ein Einhängen an Traversenrohren oder Stahlseilen ermöglicht. Bruchfest bis 25KN, Eigengewicht: 455 g

Ringmutter RÖM M10 / M12

ARTIKEL	CODE
Ringmutter, M10, ähnlich DIN582, verzinkt, Tragkraft 230kg, Material C15, Ringöse M10	RÖM10
Ringmutter, M12, ähnlich DIN582, verzinkt, Tragkraft 340kg, Material C15, Ringöse M12	RÖM12

Sicherheitsset Pro

ARTIKEL	CODE
Sicherheitsset Pro L/XL bestehend aus: Auffanggurt, Manyard® edge mit grossem Haken 2m, Mastsicherung AB4 2m, Rucksack schwarz/grau	SPLXL

- Professioneller Multipunktauffanggurt für seilunterstütztes Arbeiten, elastisches Gurtmaterial aus Polyester, 1 Auffangöse im Rücken, 1 Auffangöse im Brustbereich, 2 seitliche Halteösen, Abseilöse, horizontale Beingurte, komplett verstell bar, Automatikschnellverschlüsse
- Geprüft nach DIN EN361, EN358, EN813
- Mastsicherung AB 4, Länge 2m, Mastsicherungsseil mit Edelstahl Seilkürzer. Einhandbedienung, Norm DIN EN358, Polyamidseil 16 mm, Seilkürzer V2A,
- 2 Karabinerhaken, Seilschutzmantel
- Manyard edge mit großem Haken 2.0m, elastischer Bandfalldämpfer Manyard® edge, kantengeprüft, elastisches Verbindungsmittel mit Stretcheffekt und integriertem Falldämpfer, mit Absturzindikator, übersteht auch Stürze über messerscharfe Kanten, Länge 2 m, mit Schraubkarabiner und Gerüsthaken.
- Großer Rucksack grau/schwarz

Bandfalldämpfer Manyard®edge

ARTIKEL	CODE
Elastischer Bandfalldämpfer Manyard® edge	ULMAED

Elastischer Bandfalldämpfer Manyard® edge, kantengeprüft, elastisches Verbindungsmittel mit Stretcheffekt und integriertem Falldämpfer, mit Absturzindikator, übersteht auch Stürze über messerscharfe Kanten, Länge 2 m, mit Schraubkarabiner und Gerüsthaken.

Riggingzubehör, Transportwagen- und Koffer

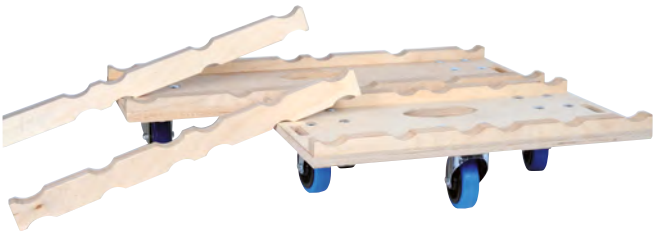

Transportsystem für Traversen

Das Transportsystem wird für Traversen mit 30cm und 40cm Kantenlänge angeboten. Das System ist erhältlich in verschiedenen Varianten. Das eine Set besteht aus den beiden Wagen, die mit je drei Rädern (Blue Wheels), einer Griffmulde und Löchern für Zurrgurte ausgestattet sind und das zweite Set beinhaltet die Abstandshölzer, die zum Schutz der Traversen dienen.

ARTIKEL	CODE
Truss Dolly 2er-Set für 30cm Truss	**ULTD30**
Truss Dolly 2er-Set für 40cm Truss	**ULTD40**
Abstandshölzer 2er-Set 30cm Truss	**ULTDA30**
Abstandshölzer 2er-Set 40cm Truss	**ULTDA40**

Riggerhandschuhe

ARTIKEL	CODE
M Medium	**ULRHM**
L Large	**ULRHL**
XL Extra Large	**ULRHXL**

Riggerhandschuhe/ Super Soft, 2 Finger geschnitten, Grössen M, L und XL

- extra weiches Leder, gepolsterte und verstärkte Handinnenfläche
- stretchbarer und verstärkter Handrücken mit Klettverschluß
- super Tragekomfort
- 2 Finger geschnitten

Racks & Flightcases

Transportkoffer & Racks

Für alle von uns vertriebenen Produkte liefern wir auch die passenden Cases und Racks. Die Preise variieren dabei je nach Größe und Ausführung. Es sind Ausführungen für leichtere wie für schwere Belastungen möglich.
Zögern Sie nicht zu fragen, wir beraten Sie gerne.

- Lichtmischpulte
- Scanner
- Scheinwerfer, einzeln oder zu Bars montiert
- Verfolger mit und ohne Zubehör
- Plattenspieler und CD-Player
- Racks für Audio-Mischpulte und Endstufen
- Racks für Dimmerpacks und Stromverteiler
- Lautsprecherboxen
- Alle Cases und Racks werden in Deutschland gefertigt

Multifunktionscase

ARTIKEL	CODE
Case, Packmaßcase 1200x900x600mm, inkl. Rollen, 2 Trennwände	ULPMC1200

Variable Innenausstattung für verschiedene Anwendungen, z.B. für Verfolger, Scheinwerfer, Werkzeug, Kabel und Zubehör

Case für Chainmaster 2x Rigginglift 250 kg D8+

ARTIKEL	CODE
Truhencase mit Aufstelldeckel, Schwarz, 2 mittleren Butterfly, 8 Klappgriffe, Innenausbau mit 18 mm Multiplexplatte, inklusive Rollensatz 100mm, alle Rollen lenkbar, 2 davon gebremst	ULCCMKZ02502

Case für Chainmaster Rigginglift 500 kg D8+

ARTIKEL	CODE
Truhencase mit Aufstelldeckel, Schwarz, 2 Butterfly, 8 Klappgriffe, Innenausbau mit 18 mm Multiplexplatte, inklusive Rollensatz 100mm , alle Rollen lenkbar, 2 davon gebremst	ULCCMKZP

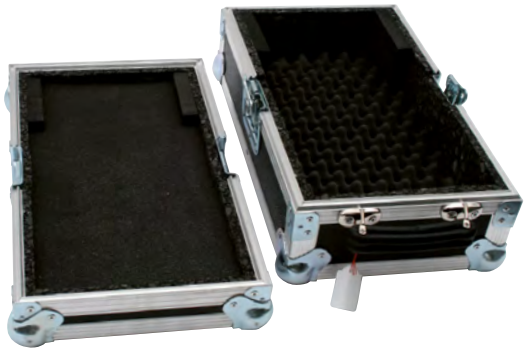

Case für 1 DJ Player oder 1 Mischpult

Haubencase für einen DJ Player oder ein DJ Mischpult mit zwei Butterfly's und einem Riemengriff. Lieferung leer.

ARTIKEL	CODE
Case für Pioneer CDJ-850, schwarz	**ULCCD850**
Case für Pioneer CDJ-900, schwarz	**ULCCD900**
Case für Pioneer CDJ-2000, schwarz	**ULCCD2000**
Case für Pioneer DJM-400, schwarz	**ULCDJM850**
Case für Pioneer DJM-600, schwarz	**ULCDJM900**
Case für Pioneer DJM-800, schwarz	**ULCDJM2000**
*weitere Modelle auf Anfrage	

Case für 48 Trussverbinder, Splinte & R-Clips

Ultralite Case für 48 konische Trussverbinder, 96 Splinte und R-Clips mit eingebautem Zubehörfach für Hammer etc., mit Aufstelldeckel, 2 Mini-Butterfly's, 1 Riemengriff.

ARTIKEL	CODE
Case leer	**ULCTC48**
Case incl. Verbindersets und Spezialhammer	**ULCTC48K**
Abmessungen	430x350x150mm
Gewicht voll	22kg

Case für Truss-Splinte & R-Clips

Ultralite Case für 168 Truss-Splinte und Fach für R-Clips mit Aufstelldeckel, 2 Mini-Butterfly's, 1 Riemengriff.

ARTIKEL	CODE
Case leer	**ULCSP**
Case incl. 168 Truss-Splinte und R-Clips	**ULCSP168**

Case für 24 Trussverbinder, Splinte & R-Clips

Ultralite Case für 24 konische Trussverbinder, 48 Splinte und R-Clips mit eingebautem Zubehörfach für Hammer etc. Features: Aufstelldeckel, 2 Mini-Butterfly's, 1 Riemengriff.

ARTIKEL	CODE
Case leer	**ULCTC24**
Case incl. Verbindersets und Spezialhammer	**ULCTC24K**
Abmessungen	430x350x150mm
Gewicht voll	13kg

19” Racks, 2-seitig Deckel

Standard 19” Racks in verschiedenen Größen mit zwei Deckeln. Schwere Qualität, Rackschienen vorne, optional erhältlich ist ein Rädersatz. (Rollenbrett)

Type	blau	schwarz
19” Rack, 1HE, Deckel vorn & hinten, 4 Butterfly’s, 2 Griffe	**ULRA01HE**	**ULRA01HEB**
19” Rack, 2HE, Deckel vorn & hinten, 4 Butterfly’s, 2 Griffe	**ULRA02HE**	**ULR02HEB**
19” Rack, 3HE, Deckel vorn & hinten, 4 Butterfly’s, 2 Griffe	**ULRA03HE**	**ULR03HEB**
19” Rack, 4HE, Deckel vorn & hinten, 4 Butterfly’s, 2 Griffe	**ULRA04HE**	**ULR04HEB**
19” Rack, 5HE, Deckel vorn & hinten, 4 Butterfly’s, 2 Griffe	**ULRA05HE**	**ULR05HEB**
19” Rack, 6HE, Deckel vorn & hinten, 4 Butterfly’s, 2 Griffe	**ULRA06HE**	**ULR06HEB**
19” Rack, 8HE, Deckel vorn & hinten, 4 Butterfly’s, 4 Griffe	**ULRA08HE**	**ULR08HEB**
19” Rack, 10HE, Deckel vorn & hinten, 4 Butterfly’s, 4 Griffe	**ULRA10HE**	**ULR10HEB**
19” Rack, 12HE, Deckel vorn & hinten, 4 Butterfly’s, 4 Griffe	**ULRA12HE**	**ULR12HEB**
19” Rack, 14HE, Deckel vorn & hinten,		
4 Butterfly’s, 4 Griffe	**ULRA14HE**	**ULR14HEB**
19” Rack, 16HE, Deckel vorn & hinten, 4 Butterfly’s, 4 Griffe	**ULRA16HE**	**ULR16HEB**
19” Rack, 20HE, Deckel vorn & hinten, 4 Butterfly’s, 4 Griffe	**ULRA20HE**	**ULR18HEB**
Universal Rollenbrett mit 4 Lenkrollen 100mm, zwei davon gebremst		**ULRB4LR**

19” Racks, 3-seitig Deckel

Standard 19” Racks in verschiedenen Größen mit drei Deckeln. Schwere Qualität, Rackschienen oben, vorne & hinten, optional erhältlich ist ein Rädersatz. (Rollenbrett)

Type	blau	schwarz
19” Rack, 8HE, 3 Deckel, 10 Butterfly’s, 4 Griffe	**ULRA08HE3D**	**ULRA08H3DB**
19” Rack, 10HE, 3 Deckel, 10 Butterfly’s, 4 Griffe	**ULRA10HE3D**	**ULRA10H3DB**
19” Rack, 12HE, 3 Deckel, 10 Butterfly’s, 4 Griffe	**ULRA12HE3D**	**ULRA12H3DB**
19” Rack, 14HE, 3 Deckel, 10 Butterfly’s, 4 Griffe	**ULRA14HE3D**	**ULRA14H3DB**
19” Rack, 16HE, 3 Deckel, 10 Butterfly’s, 4 Griffe	**ULRA16HE3D**	**ULRA16H3DB**
19” Rack, 20HE, 3 Deckel, 10 Butterfly’s, 4 Griffe	**ULRA20HE3D**	**ULRA20H3DB**
Universal Rollenbrett mit 4 Lenkrollen 100mm, zwei davon gebremst		**ULRB4LR**

Sonderanfertigungen

Wir liefern auch komplett bestückte Racks und weitere Cases in verschiedenen Standard und Spezialausführungen. Die Abbildung zeigt als Beispiel ein Systemrack mit Dimmern und Hotpatch in gummigelagerten Rackschienen.

Rack Zubehör

Rackblende 4x Harting | bestückt

ARTIKEL	CODE
19″ Rackblende 4 x Harting bestückt	ULLB3H4B

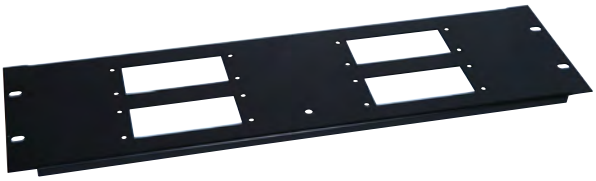

Rackblende 4x Harting | leer

ARTIKEL	CODE
19″ Rackblende 4 x Harting leer	ULLB3H4

Rackblende2x Harting | bestückt

ARTIKEL	CODE
19″ Rackblende 2 x Harting bestückt	ULLB2H2B

Rackblende 2x Harting | leer

ARTIKEL	CODE
19″ Rackblende 2 x Harting leer	ULLB2H2

Rackblende 8x Harting | bestückt

ARTIKEL	CODE
19″ Rackblende 8 x Harting bestückt	ULLB3H8B

Rackblende 8x Harting | leer

ARTIKEL	CODE
19″ Rackblende 8 x Harting leer	ULLB3H8

Rackblende XLR 24

ARTIKEL	CODE
19″/2HE Rackblende “D”-Type 24 x XLR	ULLB2N24

Rackblende XLR 12

ARTIKEL	CODE
19″/1HE Rackblende “D”-Type 12 x XLR	ULLB2N12

Rackblenden

ARTIKEL	CODE
Rackblende 1HE	**ULLB1HE**
Rackblende 2HE	**ULLB2HE**
Rackblende 3HE	**ULLB3HE**
Rackblende 4HE	**ULLB4HE**

Rackblenden mit Lüftungsschlitzen

ARTIKEL	CODE
Rackblende 1HE, Lüftungsschlitze	**ULLB1HEL**
Rackblende 2HE, Lüftungsschlitze	**ULLB2HEL**
Rackblende 3HE, Lüftungsschlitze	**ULLB3HEL**
Rackblende 4HE, Lüftungsschlitze	**ULLB4HEL**

Rackblende 3HE | Sicherungen / FI

ARTIKEL	CODE
19"/3HE mit Ausschnitt für Sicherungsautomaten, FI Schalter etc. mit integrierter Hutschiene, Stahlblech schwarz	**ULLB3U**

Rückabdeckung 3HE

ARTIKEL	CODE
Rückabdeckung für Rackblende ULLB3U mit vorgestanzte Löcher für PG-Verschraubungen (PG21 / PG29)	**ULLB3UR**

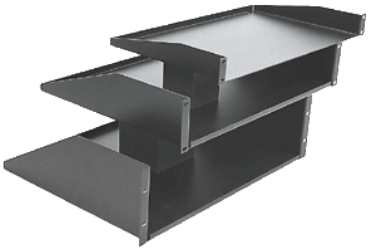

Stellböden zur Frontmontage

ARTIKEL	CODE
1HE, 6.2kg	**R1194/1Uk**
2HE, 7.5kg	**R1194/2Uk**
3HE, 8.8kg	**R1194/3Uk**
4HE, 8.8kg	**R1194/4Uk**

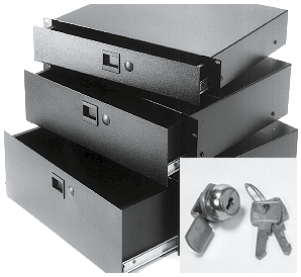

19" Schubladen, Stahl

ARTIKEL	CODE
2HE, 6.2kg	**ULRSL2HE**
3HE, 7.5kg	**ULRSL3HE**
4HE, 8.8kg	**ULRSL4HE**
zur Frontmontage	

Lenkrolle 100mm, blau, Stahl

ARTIKEL	CODE
Lenkrolle 100mm, blau, Stahl, 0.708kg/St	**5070**
Lenkrolle 100 mm, blau, mit Bremse	**5080**
Stahl 0.837kg/St	

Pro Stage

Pro Stage 8x6 MK4

ARTIKEL	CODE
Ultralite Pro Stage MK4 8x6 Bühnentrailer, max. Höhe 4.99m, neue verst.flache Deichsel, vollverzinkt, einfacher Aufbau, Bühne inklusive 2 zusätzlicher Geländerteile u nd zusätzlicher PA-Konsolen	**ULPS8X6MK4**

Der Pro Stage MK4 8x6 Anhänger ist das Resultat jahrelanger Erfahrung im Bau von mobilen Bühnen und kontinuierlicher Weiterentwicklung im engen Kontakt mit unseren Kunden und Anwendern. Durch die serienmässige Elektrohydraulik ist der schnelle Aufbau und die Montage von Licht- und Tontechnik kein Problem. Lediglich eine Spannungsversorgung mit 380V Drehstrom ist erforderlich. Zur Not kann die Bühne auch mit Hilfe der eingebauten Handpumpe auf- und abgebaut werden. Die Bühnen werden mit TÜV Abnahme und KFZ-Brief ausgeliefert und entsprechen den deutschen Vorschriften (hergestellt in Deutschland). Ein Baubuch ist nicht erforderlich, kann aber auf Wunsch zusätzlich erstellt werden.

TECHNISCHE DATEN

• Fahrzeug & Aufbauart	SDAH, geschlossener Kasten
• Fahrzeughersteller	Ultralite
• Typ und Ausführung	KH3500
• Maße über alles mm	L: 10850mm, B: 2350mm, H: 3050mm
• Leergewicht	3500kg
• Zulässiges Gesamtgewicht	3500kg
• Zahl der Achsen	2x ALKO BN20 Typ B1800, Doppelachslast je 1750kg
• Räder	185R14C 102/100L
• Bremsen	ALKO 361-057-86
• Hydraulikaggregat	HEPP
• Verstellbare Zug/Auflaufeinrichtung	ALKO

MERKMALE

- Fahrgestell:
  Gitterrahmen aus Stahl mit Alko Kober Tandemachse und Auflaufbremseinrichtung.
  Alko Kober Vario Anhängekupplung serienmässig (für PKW + LKW)
  Elektrohydraulik für Bühnenaufbau serienmässig.
- Boden:
  Verbund aus Stahlrohren und Siebdruckplatten, integrierte Kurbelstützen.
- Dach:
  Verbund aus Stahlrohren und Hartkunststoff (keine Wassersäcke)
  50mm Längsrohre als Hängelinie mit 2m Abstand.
- Seitenwände:
  luftdurchlässige Gaze im Lieferumfang.
  Die Bühne ist serienmässig vollverzinkt
- Bühnengröße:
  8x6m, Gewicht: 3.5t
- Besonderer Vorteil der Ultralite Pro Stage Bühnen:
  Die Installation der Lichttechnik kann auf Arbeitshöhe erfolgen und die Dachkonstruktion kann später auf die maximale Höhe ausgefahren werden.
- selbst nachstellende Bremse
- neue, flachere Deichsel
- abklappbare Stützen an der Vorder- und Rückseite plus positionierter neuer Container für Hydraulik Anlage für mehr Bodenfreiheit (+18 cm)

■ Trailerbühnen sind die ideale Lösung für Veranstaltungen auf öffentlichen wie auch privaten Plätzen, bei denen es darauf ankommt, dass die Veranstaltungstechnik möglichst schnell aufgebaut wird und nach der Veranstaltung der Platz ebenso schnell wieder für die ursprüngliche Nutzung freigegeben werden kann!

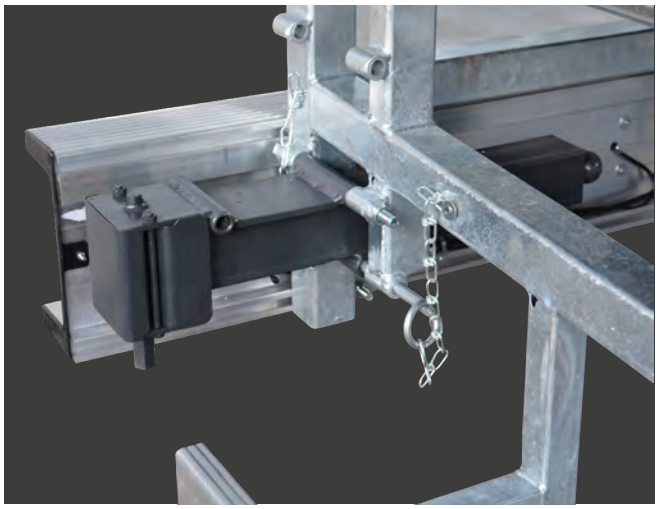

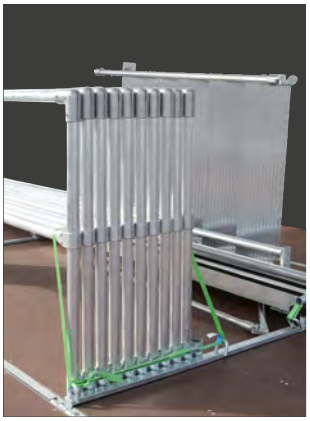

Serienmässige Ladungssicherung
für Zubehörteile

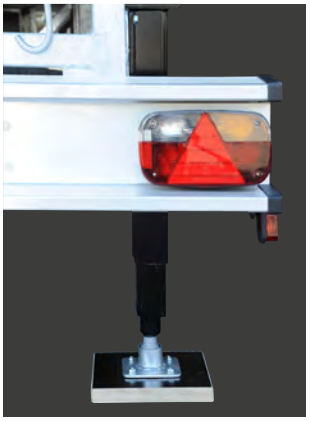

Neues Stützenmodell mit
Kugelgelenkplatte

Abklappbare Stütze und Deichsel MK4
Antischlingerkupplung für PKW Betrieb

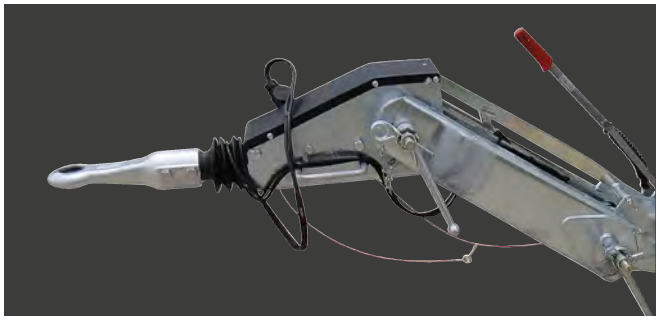

LKW Zugmaul
Beide Kupplungen (PKW, LKW) sind höhenverstellbar

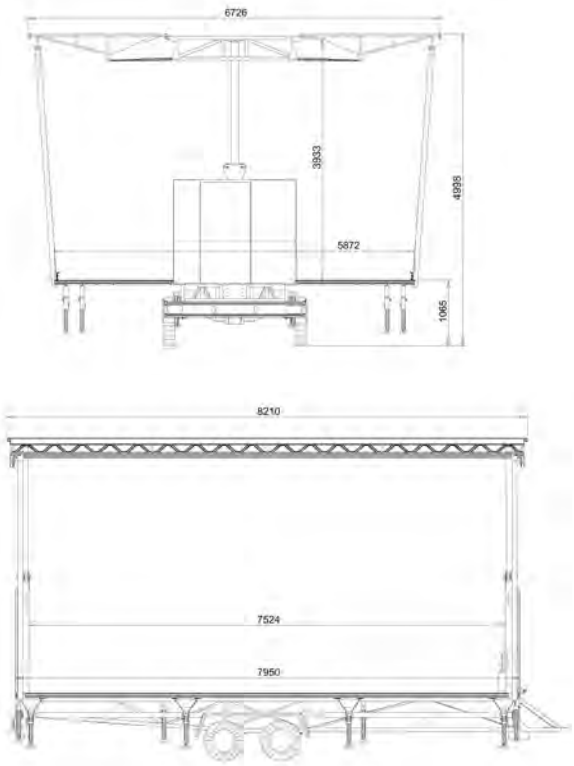

Rückseite und Frontseite serienmässig weiss.

Pro Stage

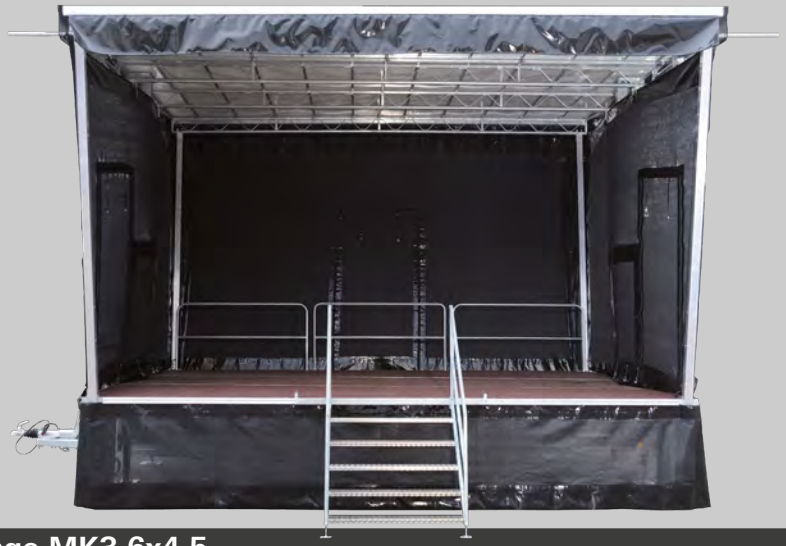

Serienmässige Antischlingerkupplung

Serienmässige Ladungssicherung für Zubehörteile

Pro Stage MK3 6x4.5

ARTIKEL	CODE
Ultralite Pro Stage MK3 6x4.5, Bühnentrailer, max. Höhe 4.9m, eingebaute Elektrohydraulik, inkl. Treppe, Gaze, Geländer, vollverzinkte Konstruktion, max. Dachlast 4x300kg	**ULPS6X4MKIII**

Die kompakte Pro Stage in der Grösse 6 x 4.5m ist jetzt in der MK3 Version erhältlich.
Zusätzlich gibt es jetzt serienmässig eine Antischlingerkupplung sowie Sicherungsschienen für das Zubehör. Die Anhängevorrichtung ist eine KNOTT-Deichsel mit Kugelkopf zur Verwendung mit entsprechendem PKW.
Der Bühnentrailer in der Grösse 6 x 4.5m ist ideal für alle Anwendungen, wo nur ein beschränkter Platz zur Verfügung steht oder ausdrücklich eine „kleine Bühne“ angefordert wird. Da die Prostage 6 x 4.5 leichter ist als die 8 x 6 gibt es hier eine Zuladungsmöglichkeit von ca. 800 kg für Material. Die eingebaute Elektrohydraulik und die Vollverzinkung sind wie bei der 8 x 6 er ebenfalls serienmäßig. Im Lieferumfang sind ebenfalls, die Gazen, die Treppe und das Geländer. Die Dachlast beträgt 4 x 300 kg = 1200 kg und ein Standsicherheitsnachweis ist erhältlich (kein Baubuch erforderlich!).

TECHNISCHE DATEN

• Fahrzeug & Aufbauart	SDAH,geschlossener Kasten
• Fahrzeughersteller	Ultralite
• Typ und Ausführung	KHT3500
• Maße über alles mm	L: 7350mm, B: 1910mm, H:2850mm
• Nutz- oder Aufliegelast (für die Deichsel)	150kg
• Leergewicht	2800kg
• Zulässiges Gesamtgewicht	3500kg
• Zuladung	700kg
• Zulässige Achslast	3500kg / 1750 pro Achse
• Zahl der Achsen	2xALKO
• Räder	185R14C 102J
• Bremsen	ALKO
• Hydraulikaggregat	HEPP
• Zug/Auflaufeinrichtung	ALKO

MERKMALE

- Fahrgestell:
  Gitterrahmen aus Stahl mit Alko Kober Tandemachse und Auflaufbremseinrichtung.
  Alko Kober Vario Anhängekupplung serienmässig (für PKW + LKW)
  Elektrohydraulik für Bühnenaufbau serienmässig.
- Boden:
  Verbund aus Stahlrohren und Siebdruckplatten, integrierte Kurbelstützen.
- Serienmässige Antischlingerkupplung
- Seitenwände:
  luftdurchlässige Gaze im Lieferumfang.
  Die Bühne ist serienmässig vollverzinkt
- Bühnengröße:
  6x4,5m, Gewicht: 2800kg (Leergewicht)
- Besonderer Vorteil der Ultralite Pro Stage Bühnen:
  Die Installation der Lichttechnik kann auf Arbeitshöhe erfolgen und die Dachkonstruktion kann später auf die maximale Höhe ausgefahren werden.
- selbst nachstellende Bremse
- neue, flachere Deichsel
- abklappbare Stützen an der Vorder- und Rückseite plus positionierter neuer Container für Hydraulik Anlage für mehr Bodenfreiheit (+18 cm)

Bühnenpodeste

VarioStage Basis, Profi

ARTIKEL	CODE
Variostage UN12040-1 Basis Indoor, Buche	ULUN120401
Variostage UN12040-2 Basis Outdoor, Siebdruck	ULUN120402
Variostage UN13041-1 Basis Indoor, Buche	ULUN130411
Variostage UN13041-2 Basis Outdoor, Siebdruck	ULUN130412

SPEZIFIKATIONEN

• Abmessungen	200x100cm
• Gewicht	51kg
• Tragkraft	750kg/m2 DIN1055
• Zertifiziert	TÜV/GS
• Mechnaik	20-40-60-80-100cm
• Höhenverstellung	Scherenmechnik 20-40-60-80-100cm
• Verbinder	2 im Lieferumfang

QUALITÄTSMERKMALE

- Stabiler und leichter ALU-Zargenrahmen.
- Hohe Punktbelastung möglich durch die optional eingeschweisste Mittelstrebe.
- Die im Rahmen liegenden, verpressten Eckwinkel sichern eine dauerhafte Verwindungssteifheit der Elemente.
- Die integrierte Hülse beim höhen-nivellierbaren Fuss gewährleistet die exakte Stapelhöhe.
- Lastenverteiler 80 mm Durchmesser mit Metallgewinde sorgen für sicheren Stand und schonen den Bodenbelag (Sport- und Schwingbodentauglich).
- Bei nur 4 Auflagepunkten je Element ist ein absolut fester Stand gewährleistet.
- Kantenschutz für Bühnenbelag und Unterkonstruktion erhält Aussehen und Sicherheit.
- Der höhen-nivellierbare Fuss kann Unebenheiten bis zu 20 mm ausgleichen.
- Zusätzliche Stützbügel gewähren bei Bühnenhöhe 40 cm die Tragkraft von 750 kg/m2.
- Praktisch und schnell das Anbringen von Ergänzungselementen wie Geländer, Treppe, Blenden, Aufbauten usw. durch die umlaufende Montagenut.
- Das X-Verbindungsstück fügt die Bühnenelemente fest zusammen und überbrückt Unebenheiten in der Stellfläche.
- Einfach zu bedienende Entriegelung per Bowdenzug bei Modell Basis oder Handhebel bei Modell Profi.

Variostage Basis
mit einfacher Handentriegelung und Mittelstrebe
(Standard ohne Mittelstrebe)

Variostage Profi
mit Entriegelung durch Handhebel
(kein Umdrehen der Elemente bei Höhenverstellung)

Stützbügel
bei Höhe 40cm

Zuverlässig
die im Rahmen liegenden, verpressten Eckwinkel

Nivellierbarer Fuß
bis zu 20 mm mit Hülse und Filzscheibe

Holzblende mit Gewindeschlitten und Hülsenmutter

Vorhang mit Klettband

Kunststoffleisten verhindern bei extremer Belastung (z.B. Tanz) Abstufungen in der Bühne

VarioStage

Nebel-, Dunst- & Effekfluids

Showfog

ARTIKEL	CODE
5l Kanister	ULFO05S
25l Kanister	ULFO25S

Kurz anhaltendes Nebelfluid, Typ S für Verdampfermaschinen.

Pink Juice

ARTIKEL	CODE
5l Kanister	ULFO05P
25l Kanister	ULFO25P

Lang anhaltendes Nebelfluid, Typ L für Verdampfermaschinen.

Chaserfog

ARTIKEL	CODE
5l Kanister	ULFO05C
25l Kanister	ULFO25C

Sehr lang anhaltendes Nebelfluid, Typ XL für Verdampfermaschinen.

* auch in clear erhältlich

Londonfog

ARTIKEL	CODE
5l Kanister	ULFO05L

Super lang anhaltendes Nebelfluid, Typ XXL für Verdampfermaschinen

Foam Fluid

ARTIKEL	CODE
5l Kanister	ULSCHF5
25l Kanister	ULSCHF25

Fluid für Schaummaschinen.

Soap Fluid

ARTIKEL	CODE
5l Kanister	ULSEFL

Fluid für Seifenblasenmaschinen.

Snow Fluid

ARTIKEL	CODE
5l Kanister	ULSF05
25l Kanister	ULSF25

Universelles Schneefluid für Ultralite Schneemaschinen.

HINWEIS Ultralite Fluids

Ultralite Fluids

Hinweis. Ultralite Fluids werden nach strengen Standards in Deutschland produziert und sind in Hinsicht auf Gesundheitsgefahren unbedenklich in der Anwendung. Die Fluids können in geschlossenen Räumen eingesetzt werden und erzeugen einen für Augen und Atemwege reizfreien, weißen Nebel. Die Nebelfluide sind schwer entflammbar, öl- und fettfrei, hinterlassen keine schmierigen Niederschläge und sind vollständig biologisch abbaubar. Sicherheitsdatenblätter und Zertifikate sind erhältlich

Spiegelkugeln & Zubehör

Spiegelkugeln

Code	Durchmesser	Typ	Facettengröße	Empf. Motoren
DMSP20	20cm	Kugel	1x1cm	ULSL293
DMSP30	30cm	Kugel	1x1cm	ULSM50
DMSP40	40cm	Kugel	1x1cm	ULSM50
DMSP50	50cm	Kugel	1x1cm	ULSM50
DMSP75	75cm	Kugel	1x1cm	ULSM75
DMSP100	100cm	Kugel	1x1cm	ULSM75

Wir führen Spiegelkugeln mit **1x1cm Echtglasspiegeln,** die zwar teurer in der Herstellung sind als Kugeln mit größeren Spiegeln, allerdings auch einen wesentlich schöneren Effekt erzeugen als solche. Es sind die Grössen 20cm, 30cm, 40cm und 50cm im Angebot. Ergänzend finden Sie auch verschiedene Ausführungen an Spiegelkugelmotoren für 20cm, 30cm und für 40-50cm

Hinweis: Spiegelkugeln sind gem. BGV-C1 Vorschrift zu installieren
(mit ausreichend dimensioniertem Motor, Haken, Stahlseil und entsprechender Absturzsicherung).

Spiegelhalbkugel Ø 30-40cm
mit integriertem Motor

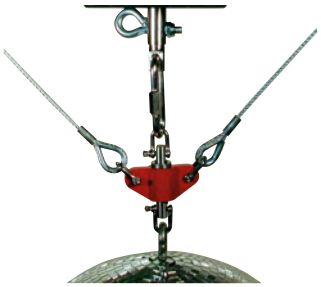

Fallsicherung für Spiegelkugeln

ARTIKEL	CODE
Spiegelkugel Safety	**ULSKS**

Fallsicherung für Spiegelkugeln bis max. 80kg Selbstgewicht, bzw. Sicherungslast bis max. 1000kg. Zertifiziert nach BGV-C1.

Motor 3kg

ARTIKEL	CODE
Motor Spiegelkugel 20-30cm, 3.0U/min	**ULSL293**

Ø 126 x H 65mm; 0.36kg

Motor 10kg

ARTIKEL	CODE
Motor Spiegelkugel 30-50cm, 1.0U/min	**ULSM50**

Ø 203 x H 381mm; 2.5kg

Motor 40kg

ARTIKEL	CODE
Motor Spiegelkugel 75-100cm, 1.0U/min	**ULSM75**

Ø 280 x H 240mm; 2.5kg

FGV
ARRI

Juggler

Die neue JUGGLER 12/24 Konsole bietet eine manuelle Steuerung für kleinere Bühnen und alle unkomplizierten Beleuchtungsanwendungen.
2 x 12 Kanalregler sind in einer konventionellen Konfiguration mit zwei Presetebenen angeordnet. Separate Masterregler pro Presetebene ermöglichen einfache manuelle Überblendungen. Ein zusätzlicher Wide-Mode dient zur direkten Kontrolle von 24 Kanälen.
Ein Blendzeitenregler ermöglicht zeitgesteuerte Überblendungen von bis zu 5 Minuten. Auch anspruchsvollere Beleuchtungsaufgaben können durch die Fähigkeit konstante Pegel zu halten, effektiv und schnell realisiert werden. Sämtliche Überblendungen sind einbruchsfrei. Für lebendige Lichteffekte ist die neue JUGGLER Konsole mit Flashtasten (Kanalblitztasten) ausgestattet. Die Funktion der Flashtasten kann mit einer Ein-/Aus-Taste vor versehentlicher Anwendung deaktiviert werden.

ARTIKEL	CODE
Juggler	**ZE00-129-21**
ZUBEHÖR	**CODE**
Flightcase	**ZECJU224NF**

MERKMALE

- 2-Presetebenenmode mit Überblendmöglichkeit
- 12/24 Kanäle/Kreise
- Flashtasten (Kanalblitztasten)
- 12 Sequenzen mit max. 99 Schritten
- Multiple Kanäle pro Sequenzschritt
- Masterregler für Sequenz
- Geschwindigkeitsregler
- Einbruchsfreie Überblendungen
- Grand-Masterregler
- WIDE-Mode
- Verwendbar als Tischgerät oder zur Rack-Montage
- DMX-Ausgang

Als weiteres Highlight in dieser Kompaktklasse bietet die neue JUGGLER Konsole eine Sequenzfunktion für Chaser (Lauflichter) oder Speicherstapel. Dadurch lassen sich bis zu 12 Sequenzen mit max. 99 Schritten speichern und automatisch als Lauflicht oder manuell per GO-Taste wiedergeben (max. 1 Sequenz kann zur Zeit ausgegeben werden). Die Wiedergabegeschwindigkeit einer Sequenz kann über einen Sequenz-Speed-Regler eingestellt werden. Im manuellen Presetmode wird der Speed-Regler ebenfalls für die Überblendung der beiden Preset-Masterregler A+B verwendet. Die Gesamtregelung der Sequenz wird über einen Sequenz-Masterregler realisiert. Jeder Sequenzschritt kann einzelne oder multiple Kanäle beinhalten.
Navigationstasten für UP/Down und Shift, ermöglichen zusammen mit einer Sequenzschrittanzeige, eine komfortable Kontrolle der Sequenz und Anwahl einzelner Schritte. Die Ausgabe der Daten erfolgt ausschließlich über DMX 512.

SPEZIFIKATIONEN	
• Sequenzschrittanzeige:	zwei 7-Segment LED-Anzeigen
• Netzversorgung:	externes Netzteil,100-240 VAC, 50/60 Hz
• DMX-Ausgang:	DMX 512 über XLR 5 Pin mit Überspannungsschutz
• Datenprotokoll:	USITT DMX-512 1990
• Abmessungen BxTxH:	483 x 279 x 88mm (Standgerät oder 19” Rackeinbau)
• Gewicht:	4.5kg

FLX S24/S48

FLX S24 / S48

Die FLX S Serie ist portabel, leicht zu erlernen und einfach zu bedienen. Mit 24 oder 48 Multifunktionsfadern bietet diese neue Kompaktserie alle wichtigen Features zu einem bezahlbaren Preis.
Bis zu 48 Moving Lights, LED-Scheinwerfer und konventionelle Dimmerkreise sind im direkten Zugriff mit der **FLX S24** steuerbar.

ARTIKEL	CODE
FLX S24	
Zero88 FLX S24 1 Universum (512 Kanäle) 24 Multifunktionsfader, 49 Playbacks, 48 Gruppen und Makros	**ZE0020-000026-00**
Zero88 FLX S24 2 Universen (1024 Kanäle) 24 Multifunktionsfader, 49 Playbacks, 48 Gruppen und Makros	**ZE0020-000027-00**

AUSSTATTUNGSMERKMALE FLX S24

- 48 Moving Lights, LED-Scheinwerfer und konventionelle Dimmerkreise steuerbar
- 24 Multifunktionsfader
- 49 Playbacks (je mit Submaster- & Cue-Listen-Funktionalität)
- Multiple Cues auf jedem Playback-Fader speicherbar
- 48 Paletten für jede Attributgruppe (Farben, Beamshapes, Positionen und Effekte)
- 48 Gruppen und Makros
- Integrierter 7" Multi-Touchscreen
- Intuitive Hands-on-Kontrolle über 4 Encoderräder
- Klassische Theater-Wiedergabe über Master-Playback mit GO-Taste
- Kostenlose iOS & Android Mobile-Apps für Smartphones und Tablet-PC's als externe Touchscreens oder Fernbedienungen
- Interne Schritt-für-Schritt Anleitungen (mehrsprachig)
- Colour-Picker (CMY, RGB und HSV), zusätzlich können Grafiken als Vorlage zur Farbauswahl genutzt werden
- Lichtstimmungsvorlagen (Mood Boards) von Lee Filters
- Pan-/Tilt-Koordinatenfeld zur einfachen Positionierung von Moving Lights
- Ethernet-Schnittstelle zur Anbindung von Smartphones und Tablet-PC's über WLAN-Access-Points, sowie für DMX-over-Ethernet (ArtNet 4 & sACN)
- Automatische Paletten, Effekte, Gruppen und Makros
- Integrierter Effektgenerator mit automatischen Effekten
- Umfangreiche Gerätebibliothek
- RDM-Unterstützung
- Upgradefähig auf bis zu 2 DMX-Linien (1024 Kanäle)
- Showfile-Kompatibilität mit anderen ZerOS Konsolen
- Leises und staubfreies Prozessor-Kühlsystem ohne Lüfter
- 19" Montage mit 6HE (19" Rack-Montagewinkel optional)
- 3 Jahre Herstellergarantie

Bis zu 96 Moving Lights, LED-Scheinwerfer und konventionelle Dimmerkreise sind im direkten Zugriff mit der **FLX S48** steuerbar.

ARTIKEL	CODE
FLX S48	**ZE00-865-02**
Zero88 FLX S48, 1 Universum (512 Kanäle) 48 Multifunktionsfader, 97 Playbacks, 96 Gruppen und Makros	**ZE0020-000028-00**
Zero88 FLX S48, 2 Universen (1024 Kanäle) 48 Multifunktionsfader, 97 Playbacks, 96 Gruppen und Makros	**ZE0020-000029-00**

AUSSTATTUNGSMERKMALE FLX S48

- 96 Moving Lights, LED-Scheinwerfer und konventionelle Dimmerkreise steuerbar
- 48 Multifunktionsfader
- 97 Playbacks (je mit Submaster- & Cue-Listen-Funktionalität)
- Multiple Cues auf jedem Playback-Fader speicherbar
- 96 Paletten für jede Attributgruppe (Farben, Beamshapes Positionen und Effekte)
- 96 Gruppen und Makros
- Integrierter 7" Multi-Touchscreen
- DVI-D-Monitorausgang mit Touchsreen-Unterstützung
- Intuitive Hands-on-Kontrolle über 4 Encoderräder
- Klassische Theater-Wiedergabe über Master-Playback mit GO-Taste
- Kostenlose iOS & Android Mobile-Apps für Smartphones und Tablet-PC's als externe Touchscreens oder Fernbedienungen
- Interne Schritt-für-Schritt Anleitungen (mehrsprachig)
- Colour-Picker (CMY, RGB und HSV), zusätzlich können Grafiken als Vorlage zur Farbauswahl genutzt werden
- Lichtstimmungsvorlagen (Mood Boards) von Lee Filters
- Pan-/Tilt-Koordinatenfeld zur einfachen Positionierung von Moving Lights
- Ethernet-Schnittstelle zur Anbindung von Smartphones und Tablet-PC's über WLAN-Access-Points, sowie für
- DMX-over-Ethernet (ArtNet 4 & sACN)
- Automatische Paletten, Effekte, Gruppen und Makros
- Integrierter Effektgenerator mit automatischen Effekten
- Umfangreiche Gerätebibliothek
- RDM-Unterstützung
- Upgradefähig auf bis zu 2 DMX-Linien (1024 Kanäle)
- Showfile-Kompatibilität mit anderen ZerOS Konsolen
- Leises und staubfreies Prozessor-Kühlsystem ohne Lüfter
- 3 Jahre Herstellergarantie

Schneller und einfacher...

FLX S Lichtseuerungen sind leicht zu erlernen, einfach zu bedienen und bieten alle wichtigen Features zu einem bezahlbaren Preis

FLX-S48

FLX-S24

Alles was man benötigt...

Flexible Farbauswahl

Schnell und präzise lässt sich eine gewünschte Farbe per Fingerdruck im Colour-Picker oder über hochgeladene Grafiken erstellen.

Moving Light Steuerung

Moving Lights werden intuitiv und übersichtlich direkt über die Encoderräder und via Multi-Touchscreen mit automatischer Move-on-Dark-Funktionalität gesteuert.

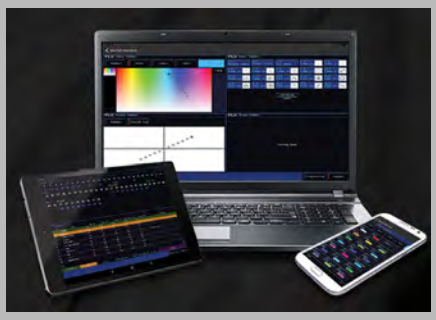

Apps & Netzwerk

Kostenlose Apps ermöglichen die drahtlose Steuerung der Beleuchtungstechnik über WLAN-Access-Point. Die FLX kann zusätzlich mit handelsüblichem Netzwerkzubehör kombiniert werden.

Für Live-Events • Theaterbühnen • Mehrzweckhallen • Bildungsstätten • Kirchen • TV-Studios

Flexible Systemerweiterung...

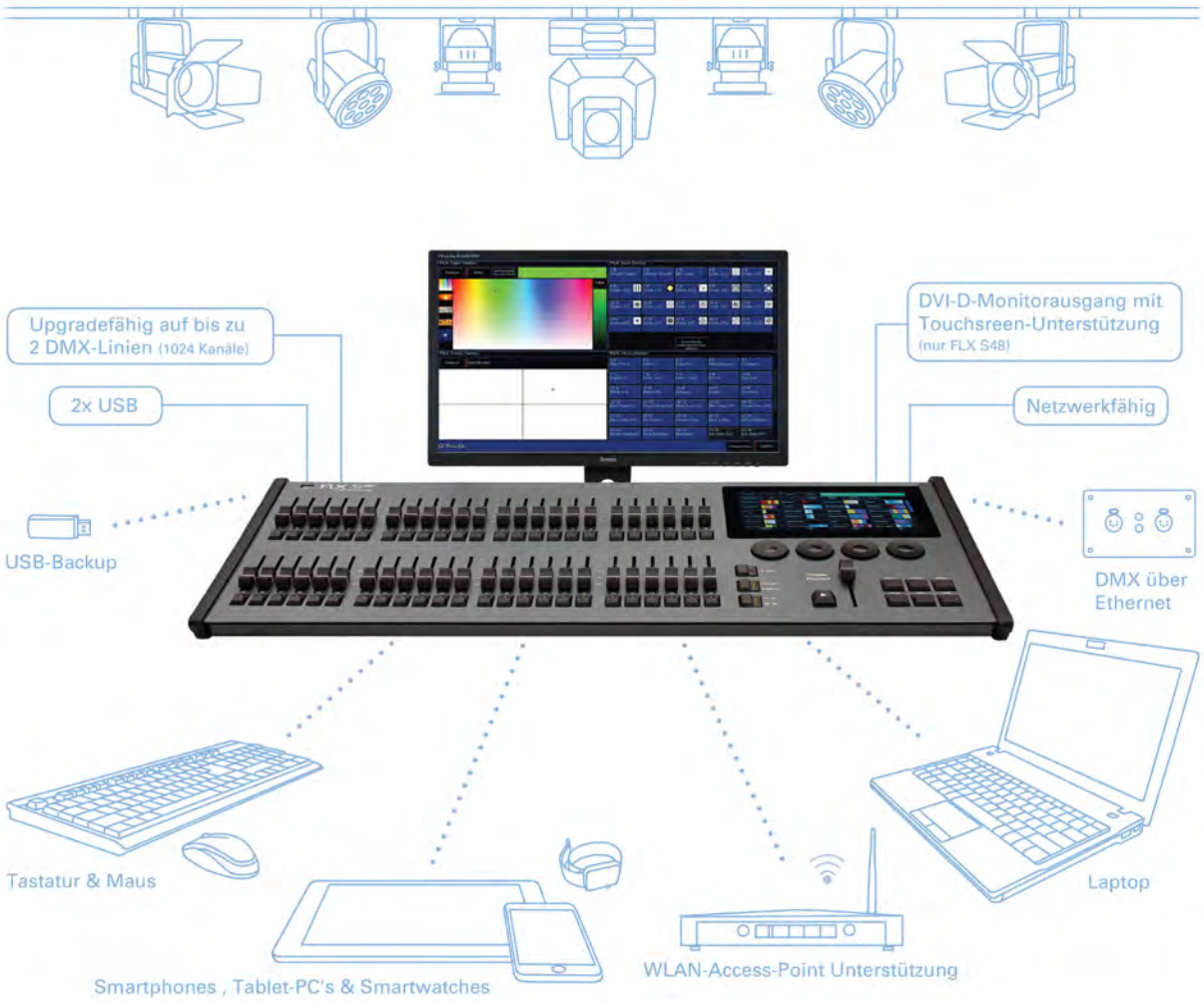

Sofort einsatzbereit...

Dedizierte Go & Funktionstasten

Die Hauptfunktionen sind ohne umständliche Suche im Bedienmenü immer auf fest zugeordneten Tasten schnell und leicht zugänglich verfügbar.

Interne Anleitungen

Die Funktionalität der FLX S mit mehrsprachigen Schritt-für-Schritt Anleitungen in der gewünschten Lerngeschwindigkeit entdecken.

RigSync

Auch ohne umfangreiche Kenntnisse zum DMX-Patch kann man die FLX S Lichtsteuerung mit einer vorhandenen Beleuchtungsanlage synchronisieren.

• Bürgerhäuser • Messen • Themenparks • Kreuzfahrtschiffe und viele weitere Anwendungen...

zero88 FLX

FLX

FLX - Designed to be tough.

Das intuitive Layout der FLX Serie vermittelt sofort eine vertraute Bedienoberfläche. Egal ob Anfänger oder Profi, standardisierte Syntax-Befehle ermöglichen einen schnellen Zugriff auf bis zu 2048/4096 Kanälen, ohne Einschränkungen bei der Kanalzuweisung der einzelnen Geräte.
Benutzerdefinierbare UDK-Tasten können mit Funktionen wie Highlight oder Rem-Dim belegt werden. Auch Einstellungen für Blinder, Strobes, Nebelmaschinen oder Arbeitslicht sind optimal auf den UDK-Tasten ablegbar.

Colour Picker
Schnell und präzise erstellen Sie eine gewünschte Farbe im Colour-Picker. Grafiken können anstatt des Colour-Pickers als Vorlage zur Farbauswahl im Touchscreen genutzt werden.

Bibliotheken für Farbfilter
Farbfilter-Bibliotheken für Lee, Rosco und Apollo helfen bei der Anpassung von Farbmischsystemen. Lichtstimmungsvorlagen von Lee Filters bieten verschiedene Farbkombinations-vorschläge.

Multi-Touchscreen
Der integrierte 7" Touchscreen verwendet die PCAP Technologie (Projected Capacitive Touch), die moderne Multi-Touch-Fähigkeiten bietet.

ARTIKEL	CODE
FLX (2048 Kanälen) Lichtsteuerkonsole	ZE0020-000005-00
FLX (4096 Kanälen) Lichtsteuerkonsole	ZE0020-000010-00
ZUBEHÖR	**CODE**
FLX Flightcase	ZECFLX

MERKMALE

- 24 multifunktionale Fader für Kanäle oder Playbacks, mit Tasten für Go, Auswahl oder Flash
- Integrierter 7" Multi-Touchscreen (PCAP Technologie)
- Master-Playback mit Masterfader, Pausen-Taste und klassischer Go-Wiedergabe
- 4 hochauflösende Encoder mit Auswahltasten
- 4 frei programmierbare UDK-Tasten
- Syntax-Eingabe über numerischen Tastaturblock
- Grand-Masterfader und Blackout-Taste

SPEZIFIKATIONEN

- Standardisierte Syntax-Befehle und Command-Line-Interface
- Colour-Picker (CMY, RGB und HSV), Farbfilter-Bibliotheken und Lichtstimmungsvorlagen von Lee Filters
- Stage Sizing & Positionierung
- Umfangreiche Geräte-Bibliothek
- Automatische Paletten-, Effekt-, Gruppen- und Makro-Funktionen
- Gobo-Auswahl via Image-Picker
- Move-on-Dark-Funktionalität
- Tracking Optionen
- Unterstützung von Smartphones und Tablet-PC's als externe Touchscreens oder Fernbedienungen
- Backup-Havarie-System und Support verschiedener DMX-Visualisierungen via Ethernet
- Zweilagige Metallgehäuse und kratzfeste Oberflächenbeschichtung
- Interne FeRAM-Speicher sichern jeden einzelnen Tastendruck, um den Verlust von Bedienschritten bei der Programmierung zu verhindern. Zusätzlich können die Havarie-Systeme der Serie SCD Server mit der FLX Serie kombiniert werden.

ZeroOS

ZerOS Wing

Die Fader-Erweiterung ZerOS Wing kann mit jeder Lichtsteuerung der ZerOS Familie verwendet werden, um völlig unkompliziert die Anzahl der Kanal- oder Playback-Fader zu erhöhen. Auch der Offline-Editor Phantom ZerOS ist kompatibel mit der Fader-Erweiterung ZerOS Wing.
ZerOS Wing ist schnell zu installieren und einfach in der Anwendung. Es gibt keine Einstellungen oder umständliche Konfigurationsoptionen. Einfach über USB anschließen und die ZerOS Lichtsteuerung erkennt die Fader-Erweiterung. Eine einzige Taste wechselt schnell zwischen Kanälen und Playbacks. Mit den Auswahltasten der Seiten wechselt man zwischen allen gepatchten Kanälen oder den Seiten der Playbacks. Mehrere ZerOS Wings können im Setup unterschiedlichen Seiten zugeordnet werden.
Die Funktionalität der Fader unterscheidet sich je nach ZerOS Konsole. Informationen dazu finden Sie in der nachfolgenden Tabelle. Beim Einsatz mit dem Offline-Editor Phantom ZerOS kann jede ZerOS Lichtsteuerung mit dem ZerOS Wing ausgewählt werden.

FUNKTIONENVERGLEICH

• ORB XF	Playbacks
• Solution & Solution XL	Submasters
• FLX	Playbacks

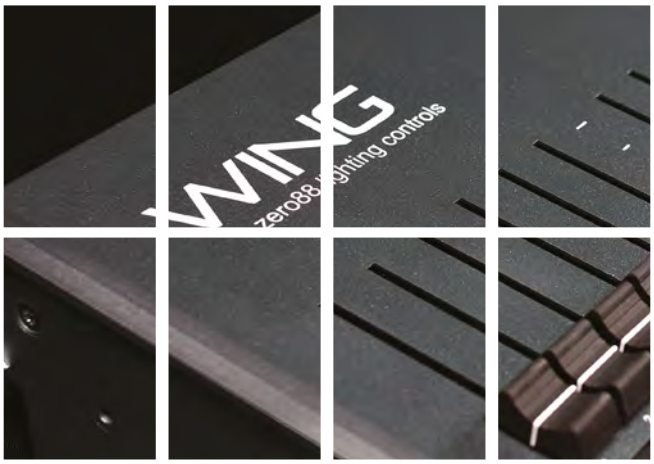

ARTIKEL	CODE
ZerOS Wing Fader-Erweiterung	ZE0020-0000016-00
ZUBEHÖR	**CODE**
ZerOS Wing Flightcase	ZECWING

MERKMALE

- 24 multifunktionale Fader mit zusätzlichen Tasten für Go, Flash oder Auswahl.
- Eine beliebige Anzahl von Fader-Erweiterungen kann zu jeder Zeit über USB angeschlossen werden, um z.B. den Live-Zugriff auf einer ZerOS Lichtsteuerung zu erweitern.
- Die 24 multifunktionalen Fader können per Tastendruck für Kanäle oder Playbacks umgeschaltet werden. Sie werden falls gewünscht auch automatisch umgeschaltet, wenn Sie eine erstellte Lichtstimmung speichern können.
- Nur ein USB-Kabel ist notwendig und jede mögliche ZerOS Lichtsteuerung oder Phantom ZerOS sind sofort einsatzbereit. Es gibt kein umständliches Setup, nur die Funktionstaste der Fader und die Auswahltasten der Seiten.
- Backup-Havarie-System und Support verschiedener DMX-Visualisierungen via Ethernet
- Zweilagige Metallgehäuse und kratzfeste Oberflächenbeschichtung
- Interne FeRAM-Speicher sichern jeden einzelnen Tastendruck, um den Verlust von Bedienschritten bei der Programmierung zu verhindern.
- Zusätzlich können die Havarie-Systeme der Serie SCD Server mit der FLX Serie kombiniert werden.

Solution

Als All-in-One-Lösung bietet die Solution Serie Flexibilität und Zuverlässigkeit für professionelle Lichtshows jeder Art. Die auf Linux basierende ZerOS Software ermöglicht eine intuitive Navigation mit editierbaren Bildschirmansichten. Konfigurierbare Submaster mit direkter Chase-Speicherung, Multifunktionstasten, Colour-Picker, Gobo-Grafiken, Touchscreen-Unterstützung, Ethernet und eine unschlagbare Gerätebibliothek sind nur der Anfang einer umfangreichen Ausstattungsliste.
Zur Standardausstattung gehören vier DMX-Universe mit 2048 DMX-Kanälen, multiple LC-Displays und MFK-Tasten zur schnelleren Programmierung. Auch für den Theaterbereich ist die Solution Serie als Tracking-Konsole mit multiplen Blendzeiten, Command-Line-Eingabe und Master-Playback mit GO-Taste perfekt ausgestattet. Ein editierbarer Effektgenerator liefert bekannte Bewegungsmuster und Effekte, wie z.B. Fly In/Out, Rainbow/ Farbdurchläufe, Iris/Pulse und Auto-Chaser. Zusammen mit den Fan-Funktionen, sowie Offset- und Rotationseinstellungen, sind einzigartige und komplexe Effekte in Sekunden erstellt. Die Solution Serie ist voll netzwerkfähig und unterstützt DMX über Ethernet (sACN & ArtNet), W-LAN Fernbedienungen und drahtlose Tablet-PC's als zusätzliche Touchscreens oder Fernbedienungen (iPhone, iPad, Android & Windows Mobile).

MERKMALE

- Full Tracking Konsole
- 248 Scheinwerfer oder Moving Lights ansteuerbar
- 2048 Kanäle, patchbar auf 4 integrierte DMX-Universe
- 200 Submaster (10 x 20 Seiten)
- 8 LC-Displays
- Multifunktionstasten zur schnellerenProgrammierung
- Submaster zur Wiedergabe von Cues, Chasern oder Cue-Listen
- Klassische Wiedergabe über Master-Playback mit GO-Taste
- Colour-Picker (CMY, RGB und HSV)
- Interne Geräte-Bibliothek mit mehr als 3100 Gerätetypen
- 4 USB-Schnittstellen zur Datensicherung, für Updates und für externe Touchscreens
- Monitorausgang (XGA) für optionaleMonitore oder Touchscreens*
- Optionales Upgrade-Set für SMPTE, MIDI & ChilliNet
- RDM-Unterstützung
- Unterstützung von Smartphones undTablet-PC's (iPhone, iPad, Android & Windows Mobile) als externe Touchscreens oder Fernbedienungen

*Bitte sprechen Sie vor dem Kauf mit uns über die Kompatibilität von Touchscreens

ARTIKEL	CODE
Solution (Konsole)	ZE00-868-00
ZUBEHÖR	**CODE**
Solution Flightcase	ULCLFF
SMPTE, MIDI, ChilliNet & Remote Upgrade	ZE12-123-99

SPEZIFIKATIONEN

• Steuerkanäle:	2048, frei konfigurierbar
• Ansteuerbare Scheinwerfer oder Moving Lights:	248
• Kanalregler:	48 in 2-Presetebenen
• Grand-Masterregler:	1
• Black-Out-Taste:	1
• Playback-Master:	1 x mit Go-Taste und Überblendregler
• Submaster:	200 (10 x 20 Seiten) erweiterbar auf bis zu 30 x 20 über DMX-Eingang
• Speicherplätze:	10.000
• Attributpaletten:	1600, je 400 für Farben, Beamshapes, Positionen und Effekte
• Gruppen:	400
• Macros:	400
• Encoderräder:	3
• LC-Displays:	8 x (blau negativ, LED backlight weiß)
• Betriebssystem:	ZerOS
• Netzversorgung:	externes Schaltnetzteil
• Spannungsversorgung:	100-260VAC, 47-63Hz
• DMX-Ausgänge:	4 x DMX 512A über XLR 5 Pin, isoliert mit Überspannungsschutz
• DMX-Eingang:	1 x DMX 512
• Abmessungen mm:	115 (H) x 765 (B) x 575 (T)
• Gewicht:	16kg

Solution Series

Solution XL

Die Solution XL ist die größere Ausführung dieser Serie und steuert bis zu 296 Scheinwerfer oder Moving Lights. Besonders in Mehrzweckhallen oder bei Eventdienstleistern sind die 600 Submaster und die umfangreiche Anzahl der Kanalregler sehr gefragt. Alle anderen Ausstattungsmerkmale sind identisch zur Solution.
Showdaten der Solution und Solution XL können problemlos zwischen anderen Konsolen der ZerOS Familie übertragen werden. Mit dem optionalen Upgrade-Kit für SMPTE, MIDI & ChilliNet lässt sich die Solution Serie an Architektur- oder Mediensteuerungen anbinden. Phantom ZerOS ist der Offline-Editor für Konsolen mit ZerOS Software. Showdaten können via USB-Stick geladen werden und sind mit dem Offline-Editor komplett editier- und speicherbar. Mit einem Lizenz-Dongle kann Phantom ZerOS als PC Backup-Havarie-System für ZerOS Konsolen eingesetzt werden. Wie auch die kleinere Solution, ist die Solution XL voll netzwerkfähig und unterstützt DMX über Ethernet (sACN & ArtNet), W-LAN Fernbedienungen und drahtlose Tablet-PC's als zusätzliche Touchscreens oder Fernbedienungen (iPhone, iPad, Android & Windows Mobile). Verschiedene DMX-Visualisierungen werden ebenfalls von der Solution Serie via Ethernet unterstützt.

MERKMALE

- Full Tracking Konsole
- 296 Scheinwerfer oder Moving Lights ansteuerbar
- 2048 Kanäle, patchbar auf 4 integrierte DMX-Universe
- 600 Submaster (30 x 20 Seiten)
- 12 LC-Displays
- Multifunktionstasten zur schnelleren Programmierung
- Submaster zur Wiedergabe von Cues, Chasern oder Cue-Listen
- Klassische Wiedergabe über Master-Playback mit GO-Taste
- Colour-Picker (CMY, RGB und HSV)
- Interne Geräte-Bibliothek mit mehr als 3100 Gerätetypen
- 4 USB-Schnittstellen zur Datensicherung, für Updates und für externe Touchscreens
- Monitorausgang (XGA) für optionale Monitore oder Touchscreens
- Optionales Upgrade-Set für SMPTE, MIDI & ChilliNet
- RDM-Unterstützung
- Unterstützung von Smartphones und Tablet-PC's (iPhone, iPad, Android & Windows Mobile) als externe Touchscreens oder Fernbedienungen

* Bitte sprechen Sie vor dem Kauf mit uns über die Kompatibilität von Touchscreens

ARTIKEL	CODE
Solution XL (Konsole)	ZE00-869-00
ZUBEHÖR	**CODE**
Solution XL Flightcase	ULCLFB
SMPTE, MIDI, ChilliNet & Remote Upgrade	ZE12-123-99

SPEZIFIKATIONEN

• Steuerkanäle:	2048, frei konfigurierbar
• Ansteuerbare Scheinwerfer oder Moving Lights:	296
• Kanalregler:	96 in 2-Presetebenen
• Grand-Masterregler:	1
• Black-Out-Taste:	1
• Playback-Master:	1 x mit Go-Taste und Überblendregler
• Submaster:	600 (30 x 20 Seiten) erweiterbar auf bis zu 30 x 20 über DMX-Eingang
• Speicherplätze:	10.000
• Attributpaletten:	1600, je 400 für Farben, Beamshapes, Positionen und Effekte
• Gruppen:	400
• Macros:	400
• Encoderräder:	3
• LC-Displays:	12 x (blau negativ, LED backlight weiß)
• Betriebssystem:	ZerOS
• Netzversorgung:	externes Schaltnetzteil
• Spannungsversorgung:	100-260VAC, 47-63Hz
• DMX-Ausgänge:	4 x DMX 512A über XLR 5 Pin, isoliert mit Überspannungsschutz
• DMX-Eingang:	1 x DMX 512
• Abmessungen mm:	115 (H) x 765 (B) x 575 (T)
• Gewicht:	16 Kg

Solution Series

Level 6 DMX

Manuelle Lichtsteuerkonsole mit 6 Kanälen. Die kleineren Level 6 Konsolen eignen sich hervorragend für alle Anwendungen, bei denen nur minimale Steuerfunktionen auf einer Presetebene benötigt werden.
Das Level 6 ist eine Lichtsteuerkonsole mit 6 Kanälen, einem Masterfader und Power LED. Die Bedienoberfläche ist übersichtlich und kann von jedem Anwender genutzt werden. Verfügbar sind eine analoge 0-10V Version und eine Version mit DMX 512 Ausgang.

ARTIKEL	CODE
Level 6 DMX Version	**ZE00-629-21**

MERKMALE

- Einzelpreset
- 6 Steuerkanäle
- Masterregler
- Power LED
- Verfügbar als analoge 0-10V oder DMX 512 Versionen

SPEZIFIKATIONEN

• Netzversorgung:	DMX Version über externes Netzteil, 100-240 VAC, 50/60 Hz
• Steuerkanäle:	6
• Presets:	Preset A mit 6 Fadern
• DMX-Ausgang:	1 x XLR 5 Pol (USITT 1990)
• AbmessungenB x H x T:	222 x 110 x 53 mm
• Gewicht:	0.87kg

SCD Server Pro

Der SCD Server Pro ist ein voll ausgestattetes 19“ DMX-Lichtsteuerungssystem für den Einsatz im Installationsbereich und für Netzwerke, in denen eine Stand-Alone-Showwiedergabe oder ein Havarie-System (Tracking-Backup) gewünscht sind.
Die auf Linux basierende ZerOS Software im SCD Server bietet eine leistungsfähige Lichtsteuerung für fast alle Arten von DMX ansteuerbaren LED-Systemen, Moving Lights, Media-Servern oder konventionellen Scheinwerfern im Bühnenbereich.
Je nach Ausführung sind bis zu 4 DMX-Universe mit 2048 Kanälen direkt in die Hardware integriert. Über Ethernet sind bis zu 8 DMX-Universe mit 4096 Kanälen möglich. Der SCD Server ist mit einem DMX-Eingang, sowie Schnittstellen für ArtNet, sACN, MIDI & SMPTE Timecode und Kontaktanschlüssen ausgestattet. Über eine iCANnet™ Schnittstelle (Can-Bus) ermöglicht der SCD Server eine Anbindung an Wandbedienstellen oder Touchscreens aus dem iLight Sortiment

Umfangreiche Anschlussmöglichkeiten - Je nach Version mit 2048 oder 4096 DMX-Kanälen, DMX-Eingang, Ethernet (ArtNet & sACN), MIDI, SMPTE, CAN und Schaltkontakt-Schnittstellen.
ZerOS Remote-Software - Smartphones und Tablet-PC’s können als Fernbedienungen oder zusätzliche Touchscreens via W-LAN verwendet werden.

ARTIKEL	CODE
SCD Server	**ZE0020-000002-00**

MERKMALE

- 19“ Installations-DMX-Steuerung mit ZerOS Software
- 2048 Kanäle, patchbar auf 4 integrierte DMX-Universe oder via Ethernet (Upgrade auf 4096 Kanäle möglich)
- Multifunktionale Playbacks für Intensitäten, HTP-/LTP-Submaster oder Cue-Listen
- 1000 Cue-Listen / 1000 Speicherplätze pro Cue-Liste
- Integrierter Effektgenerator
- Attribut-Paletten, Gruppen und Makros
- Colour-Picker (CMY, RGB und HSV)
- Automatische Paletten-, Gruppen- und Makro-Funktionen
- 3 USB-Schnittstellen zur Datensicherung, Updates und für externe Touchscreens
- XGA-Monitorausgang für optionale Monitore oder Touchscreens
- Interne Geräte-Bibliothek
- Ethernet-Schnittstelle
- iCANnet™ Schnittstelle (Can-Bus) zur Anbindung an Wandbedienstellen oder Touchscreens
- Unterstützung von Smartphones und Tablet-PC’s (iPhone, iPad & Android) als externe Touchscreens oder Fernbedienungen
- DMX-Eingang
- MIDI & SMPTE Timecode
- Sound-to-Light-Schnittstelle
- 6-Kanal Schaltkontakt-Schnittstelle

Chilli Serie

Chilli-Serie

Die kompakte Chilli Pro Serie ist mit 4, 6, 12 oder 24 Kreisen lieferbar. Je nach Version sind die einzelnen Kreise für 10A, 16A, oder 25A ausgelegt. Zusätzlich sind Versionen mit eingangsseitigen RCD's , RCBO pro Kreis, Bypass-Umgehungsschalter für Direktversätze, Hochlastrelais pro Kreis und HF Varianten für die Ansteuerung von HF- oder DSI-Vorschaltgeräten erhältlich. Beleuchtete LCD-Bedienfelder ermöglichen eine intuitive Konfiguration und schnelle Inbetriebnahme.

Bypass-Umgehungsschalter

Individuelle Kreise können mit den Bypass-Umgehungsschaltern für die Feststromversorgung von Moving Lights, LED-Scheinwerfern und anderen Bühnensystemen umgeschaltet werden. Die Chilli Pro Bypass Serie ermöglicht eine einfache Erweiterung der bestehenden Installation mit Festromkreisen für Direktversätze, ohne zusätzliche Installationszeiten und Kosten für neue Leitungen. Eine abschließbare Frontabdeckung schützt vor unbefugtem Zugriff auf die Bypass-Umgehungsschalter.

LS-Schalter oder RCBO

In der Chilli Dimmerserie werden 1P+N LS-Schalter verwendet. Die neue Chilli Pro 12 Dimmerserie ist auch mit Eaton RCBO's pro Kreis lieferbar (RCBO = kombinierter Fehlerstrom-Schutzschalter mit Leitungsschutzschalter).

Relais

Optionale Relais ermöglichen einesichere Versorgung nicht-dimmbarer Laste via DMX 512 Ansteuerung.
Verschiedene Chilli Installationsdimmer (Chilli Pro 24xx & neue Chilli Pro 12) können mit RetrofitRelais-Karten nachgerüstet werden. Hierbei ersetzt die Retrofit-Relais-Platin eine bestehende 4-kanalige Dimmer-Platine im direkten Austausch.

FI-Schutzschalter (RCD)

Die Serien Chilli Pro 6, 12 und 24 sind optional mit FI-Schutzschalter (RCD) auf der Eingangsseite verfügbar.
Eaton's FI-Schutzschalter schützen Menschen und technische Einrichtungen komfortabel und zuverlässig vor Fehlerströmen. Der Einsatz von FI-Schutzschaltern wird in vielen Ländern vorgeschrieben.

Ausstattungsmerkmale (alle Varianten):

- LS-Schalter 1P+N pro Kreis
- 100% Voll-Last-tauglich
- Automatische Frequenzanpassung
- Übersichtliche Menüführung
- 4 Dimmerkurven pro Kreis
- Pegelbegrenzung pro Kreis
- DMX-Adresse pro Kreis
- Lampenvorheizung pro Kreis
- Kanaltest-Funktion
- 120 Speicherplätze (12 Speicher pro Zone)
- 3 Sequenzen mit 99 Schritten
- Zonenzuweisung für Architekturlichtanwendungen
- Konvektionskühlung, ohne Lüftersysteme
- Ansteuerung über DMX 512 und ChilliNet
- Schnittstelle für Alarmschaltung (z.B. für Brandmeldeanlagen)
- DMX-Endwiderstand, intern schaltbar
- DMX-Schnittstelle über Klemmleiste
- 3 Jahre Garantie

Chilli Pro 4

ARTIKEL	CODE
Chilli Pro 4-10i	**ZE01-120-00**
Chilli Pro 4-10i HF	**ZE01-121-00**

Die Chilli Pro 4 Serie ist in zwei Varianten erhältlich: 4x10A Phasenanschnitt-Dimmersystem oder als HF-System mit 4x10A über Relais, plus 0-10V/1-10V zur Ansteuerung von HF- oder DSI-Vorschaltgeräten.

AUSSTATTUNGSMERKMALE

- 4 Phasenanschnitt-Dimmerkreise
- 10A pro Kreis
- 100% Voll-Last-tauglich
- LS-Schalter mit Null-Abschaltung (1P+N, Typ C)
- Übersichtliche Menüführung
- 4 Dimmerkurven inkl. NON-Dim pro Kreis
- Pegelbegrenzung pro Kreis
- DMX-Adresse pro Kreis
- Lampenvorheizung pro Kreis
- Kanaltest-Funktion
- Automatische Frequenzanpassung von 45-70Hz
- Ansteuerung über DMX 512 und ChilliNet
- RDM-Unterstützung
- CAN BUS-Schnittstelle über Klemmleiste
- Schnittstelle für Alarmschaltung (z.B. für Brandmeldeanlagen)
- DMX-Endwiderstand, intern schaltbar
- DMX-Schnittstelle über Klemmleiste
- Konvektionskühlung, ohne Lüftersysteme
- Vorgestanzte Kabelführungen

CHILLINET

- 120 Speicherplätze (12 Speicher pro Zone)
- 3 Sequenzen mit 99 Schritten
- Zonenzuweisung für Architekturlichtanwendungen
- Variable Überblend- und Haltezeiten

MASSE / GEWICHT

• Abmessungen:	400mm (H) x 220mm (B) x 155mm (T)
• Gewicht:	7,0kg (4,0kg HF Variante)

Chilli Pro 6

ARTIKEL	CODE
Chilli Pro 6-25i	**ZE0011-000019-00**
Chilli Pro 6-25i + FI (RCD)	**ZE0011-000020-00**

Der Chilli Pro 6 mit 25A pro Kreis ist ideal zum professionellen Dimmen größerer Scheinwerfer.
Aus thermischen Gründen ist das Gehäuse baugleich mit der ChilliPro 12 Serie.

AUSSTATTUNGSMERKMALE

- 6 Phasenanschnitt-Dimmerkreise
- 25A pro Kreis
- 100% Voll-Last-tauglich
- LS-Schalter mit Null-Abschaltung (1P+N, Typ C)
- Übersichtliche Menüführung
- 4 Dimmerkurven inkl. NON-Dim pro Kreis
- Pegelbegrenzung pro Kreis
- DMX-Adresse pro Kreis
- Lampenvorheizung pro Kreis
- Kanaltest-Funktion
- Automatische Frequenzanpassung von 45-70Hz
- Ansteuerung über DMX 512 und ChilliNet
- RDM-Unterstützung
- CAN BUS-Schnittstelle über Klemmleiste
- Schnittstelle für Alarmschaltung (z.B. für Brandmeldeanlagen)
- DMX-Endwiderstand, intern schaltbar
- DMX-Schnittstelle über Klemmleiste
- Konvektionskühlung, ohne Lüftersysteme
- Varianten mit RCD (FI) erhältlich
- Vorgestanzte Kabelführungen

CHILLINET

- 120 Speicherplätze (12 Speicher pro Zone)
- 3 Sequenzen mit 99 Schritten
- Zonenzuweisung für Architekturlichtanwendungen
- Variable Überblend- und Haltezeiten

MASSE / GEWICHT

• Abmessungen:	1000mm (H) x 400mm (B) x 155mm (T)
• Gewicht:	21,5kg

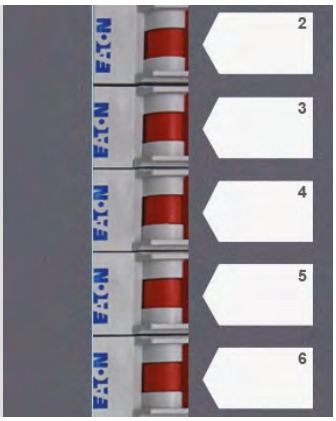

Chilli Pro 12

ARTIKEL	CODE
STANDARD	
Chilli Pro 12 x10A, 1P+N	**ZE0011-000013-00**
Chilli Pro 12 x10A, 1P+N+RCD	**ZE0011-000014-00**
Chilli Pro 12 x10A, RCBO	**ZE0011-000015-00**
Chilli Pro 12 x16A, 1P+N	**ZE0011-000016-00**
Chilli Pro 12 x16A, 1P+N+RCD	**ZE0011-000017-00**
Chilli Pro 12 x16A, RCBO	**ZE0011-000018-00**
BYPASS	
Chilli Pro 12 x10A, 1P+N	**ZE0001-000018-00**
Chilli Pro 12 x10A, 1P+N+RCD	**ZE0001-000019-00**
Chilli Pro 12 x10A, RCBO	**ZE0001-000020-00**
Chilli Pro 12 x16A, 1P+N	**ZE0001-000021-00**
Chilli Pro 12 x16A, 1P+N+RCD	**ZE0001-000022-00**
Chilli Pro 12 x16A, +RCBO	**ZE0001-000023-00**
HOCHLASTRELAIS (ALLE KREISE)	
Chilli Pro 12 x10A, 1P+N	**ZE0002-000114-00**
Chilli Pro 12 x10A, 1P+N+RCD	**ZE0002-000115-00**
Chilli Pro 12 x10A, +RCBO	**ZE0002-000116-00**
Chilli Pro 12 x16A, 1P+N	**ZE0002-000117**-00
Chilli Pro 12 x16A, 1P+N+RCD	**ZE0002-000118-00**
Chilli Pro 12 x16A, +RCBO	**ZE0002-000119-00**

MASSE / GEWICHT

• Abmessungen:	1000mm (H) x 400mm (B) x 155mm (T)
Chilli 1210 Bypass & Chilli 1210 Bypass RCD & Chilli 1210 Bypass RCBO	
• Gewicht	25,9-27,1kg
Chilli 1216 Bypass & Chilli 1216 Bypass RCD & Chilli 1216 Bypass RCBO	
• Gewicht	31,7-33,7kg
Chilli 1210 12 Relais & Chilli 1216 12 Relais	
• Gewicht	22,1kg
Chilli 1210 12 Relais RCBO & Chilli 1216 12 Relais RCBO	
• Gewicht	23,3kg

Die Chilli Pro 12 Serie ist ein professionelles Dimmer-/ Stromversorgungs-Kombisystem mit 12Kreisen. Erhältlich als Phasenanschnitt-Dimmersystem, als Phasenanschnitt-Dimmersystem mit zusätzlichen Bypass-Umgehungsschaltern pro Kreis oder nur mit Hochlastrelais.

AUSSTATTUNGSMERKMALE

- 12 Phasenanschnitt-Dimmerkreise oder Hochlastrelais (je nach Variante)
- 10A pro Kreis bzw. 16A pro Kreis
- 100% Voll-Last-tauglich
- LS-Schalter mit Null-Abschaltung (1P+N, Typ C) oder RCBO pro Kreis (je nach Variante)
- Bypass-Umgehungsschalter pro Kreis (je nach Variante)
- Übersichtliche Menüführung
- 4 Dimmerkurven inkl. NON-Dim pro Kreis
- Pegelbegrenzung pro Kreis
- DMX-Adresse pro Kreis
- Lampenvorheizung pro Kreis
- Kanaltest-Funktion
- Automatische Frequenzanpassung von 45-70Hz
- Ansteuerung über DMX 512 und ChilliNet
- RDM-Unterstützung
- CAN BUS-Schnittstelle über Klemmleiste
- Schnittstelle für Alarmschaltung
- (z.B. für Brandmeldeanlagen)
- DMX-Endwiderstand, intern schaltbar
- DMX-Schnittstelle über Klemmleiste
- Konvektionskühlung, ohne Lüftersysteme
- Varianten mit RCD (FI) 4-polig 30mA erhältlich
- Vorgestanzte Kabelführungen

CHILLINET

- 120 Speicherplätze (12 Speicher pro Zone)
- 3 Sequenzen mit 99 Schritten
- Zonenzuweisung für Architekturlichtanwendungen
- Variable Überblend- und Haltezeiten

Chilli Pro 24

ARTIKEL	CODE
STANDARD	
Chilli Pro 24 x10A, 1P+N	**ZE0011-000004-00**
Chilli Pro 24 x10A, 1P+N+RCD	**ZE0011-000005-00**
Chilli Pro 24 x16A, 1P+N	**ZE0011-000006-00**
Chilli Pro 24 x16A, 1P+N+RCD	**ZE0011-000007-00**
BYPASS	
Chilli Pro 24 x10A, 1P+N	**ZE0001-000016-00**
Chilli Pro 24 x10A, 1P+N+RCD	**ZE0001-000017-00**
Chilli Pro 24 x16A, 1P+N	**ZE0001-000014-00**
Chilli Pro 24 x16A, 1P+N+RCD	**ZE0001-000015-00**
HOCHLASTRELAIS (ALLE KREISE)	
Chilli Pro 24 x10A, 1P+N	**ZE0002-000110-00**
Chilli Pro 24 x10A, 1P+N+RCD	**ZE0002-000111-00**
Chilli Pro 24 x16A, 1P+N	**ZE0002-000112-00**
Chilli Pro 24 x16A, 1P+N+RCD	**ZE0002-000113-00**

MASSE / GEWICHT

• Abmessungen:	1000mm (H) x 632mm (B) x 155mm (T)
Chilli 2410 Bypass & Chilli 2410 Bypass RCD	
• Gewicht	47,0-49,5kg
Chilli 2416 Bypass & Chilli 2416 Bypass RCD	
• Gewicht	49,5-52,0kg
Chilli 2410 12:12 Relais/Dimmer & Chilli 2416 12:12 Relais/Dimmer	
• Gewicht	47,0-49,5kg

Die Chilli Pro 24 Serie ist ein professionelles Dimmer- /Stromversorgungs-Kombisystem mit 24 Kreisen. Erhältlich als Phasenanschnitt-Dimmersystem, als Phasenanschnitt-Dimmersystem mit zusätzlichen Bypass-Umgehungsschaltern pro Kreis oder als Kombination mit 12 Hochlastrelais und 12 Dimmerkreisen.

AUSSTATTUNGSMERKMALE

- 24 Phasenanschnitt-Dimmerkreise oder mit 12:12 Relais/Dimmer (je nach Variante)
- 24x10A oder 24x16A (je nach Variante)
- Bypass-Umgehungsschalter pro Kreis (je nach Variante)
- 100% Voll-Last-tauglich
- LS-Schalter mit Null-Abschaltun (1P+N, Typ C)
- Übersichtliche Menüführung
- 4 Dimmerkurven inkl. NON-Dim pro Kreis
- Pegelbegrenzung pro Kreis
- DMX-Adresse pro Kreis
- Lampenvorheizung pro Kreis
- Kanaltest-Funktion
- Automatische Frequenzanpassung von 45-70Hz
- Ansteuerung über DMX 512 und ChilliNet
- RDM-Unterstützung
- CAN BUS-Schnittstelle über Klemmleiste
- Schnittstelle für Alarmschaltun (z.B. für Brandmeldeanlagen)
- DMX-Endwiderstand, intern schaltbar
- DMX-Schnittstelle über Klemmleiste
- Konvektionskühlung, ohne Lüftersysteme
- Varianten mit zwei RCD's (FI's) 4-polig, 30mA erhältlich
- Hauptschalter
- Ausgeführt für optionale Retrofit-RelaisNachrüstsätze
- Abschließbare Frontabdeckung
- Vorgestanzte Kabelführungen

CHILLINET

- 120 Speicherplätze (12 Speicher pro Zone)
- 3 Sequenzen mit 99 Schritten
- Zonenzuweisung für Architekturlichtanwendungen
- Variable Überblend- und Haltezeiten

zero®88

ChilliNet

ChilliNet ermöglicht eine komfortable Kontrolle szenischer Beleuchtung mit externen Wandbedienstellen und die Fernkonfiguration von Dimmersystemen.
Die ChilliNet Zubehörserie ist optimal für Installationen in Mehrzweckhallen, Shops, Gastronomie-Objekten, Hotels, Museen oder für professionelle Theaterbühnen.

Wandbedienstellen für Chilli Serie

ChilliNet Wandbedienstellen können dort eingesetzt werden, wo eine flexible Aktivierung von gespeicherten Lichtszenen erwünscht ist. Die ChilliNet Wandbedienstellen sind in verschiedenen Tastenkonfigurationen und Oberflächen erhältlich. Sämtliche Wandbedienstellen sind für den Zonenbetrieb mit 10 unabhängigen Bereichen ausgelegt und können jederzeit neu einer Zone im Gebäude zugewiesen werden. Verschiedene Wandbedienstellen sind mit Tasten zur manueller Anpassung der Intensitäten ausgestattet.
ChilliNet Systemkomponenten werden in Bus-Verdrahtung nach CAT 5 Kabelstandard konfiguriert. Pro Dimmersystem sind bis zu 4 Wandbedienstellen möglich, maximal bis zu 50 Wandbedienstellen innerhalb eines Netzwerkes.
Die LMO Wandbedienstellen ermöglichen eine übergeordnete Gebäudesteuerung an Hauptzugangstüren. Über einen Schlüsselschalter werden sämtliche Lichtszenen mit einer Wartezeit von 30 Sekunden ausgeblendet.
Verschiedene Wandbedienstellen sind mit einer IR-Schnittstelle ausgestattet, die eine kabellose Kontrolle programmierter Lichtszenen per Fernbedienung ermöglicht.
Master Controller & Master Touchscreen bieten einen vollen Zugriff auf die Systemsteuerung, Programmierung und Überwachung. Eine Timed-Event-Funktion kann für zeitgesteuerte Tages- oder Wochenabläufe verwendet werden.

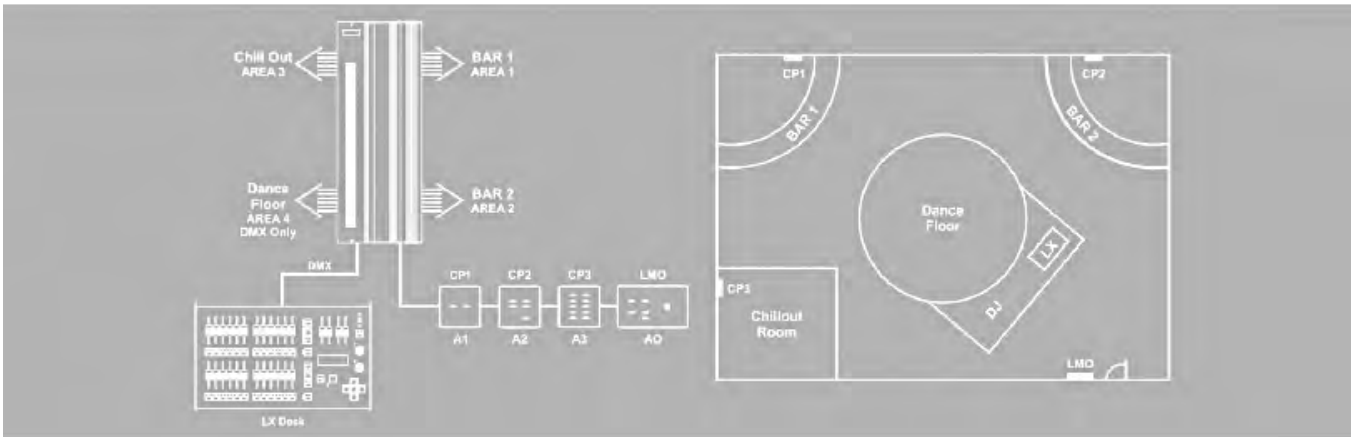

Chilli Pro Control Panel 2

ARTIKEL	CODE
Chilli Pro Control Panel 2, Edelstahl	**ZE01-205-00**
Chilli Pro Control Panel 2, Messing	**ZE01-206-00**
ZUBEHÖR	**CODE**
Aufputzdose	**ZE75-023-00**
Unterputzdose	**ZE75-025-00**
Hohlwanddose	**ZE75-024-00**

SPEZIFIKATIONEN	
• Funktion:	schaltet 1 Szene und All Off, Chilli Net & Chilli Net 2 kompatibel
• Szenen:	1 und All Off
• Tasten:	2
• Tastenbeleuchtung:	rot
• Material:	Edelstahl gebürstet, Messing
• Spannungsversorgung:	über Chilli Pro Dimmer
• ChilliNet Anschluss:	Klemmleiste
• max. Kabellänge:	1.000 m
• max. Panels pro Dimmer:	4
• max. Panels pro Netzwerk:	50
• Abmessungen B x H x T:	86 x 86 x 27mm
• Gewicht:	0.12kg

Chilli Pro Control Panel 5

ARTIKEL	CODE
Chilli Pro Control Panel 5, Edelstahl	**ZE01-203-00**
Chilli Pro Control Panel 5, Messing	**ZE01-204-00**
ZUBEHÖR	**CODE**
Aufputzdose	**ZE75-023-00**
Unterputzdose	**ZE75-025-00**
Hohlwanddose	**ZE75-024-00**

SPEZIFIKATIONEN	
• Funktion:	schaltet 4 Szenen und All Off, Chilli Net & Chilli Net 2 kompatibel
• Szenen:	4 und All Off
• Tasten:	5
• Tastenbeleuchtung:	rot
• Material:	Edelstahl gebürstet, Messing
• Spannungsversorgung:	über Chilli Pro Dimmer
• ChilliNet Anschluss:	Klemmleiste
• max. Kabellänge:	1.000 m
• max. Panels pro Dimmer:	4
• max. Panels pro Netzwerk:	50
• Abmessungen B x H x T:	86 x 86 x 27mm
• Gewicht:	0.12kg

zero®88

Chilli Pro Control Panel 10

ARTIKEL	CODE
Chilli Pro Control Panel 10, Edelstahl	**ZE01-200-00**
Chilli Pro Control Panel 10, Messing	**ZE01-202-00**
ZUBEHÖR	**CODE**
Aufputzdose	**ZE75-023-00**
Unterputzdose	**ZE75-025-00**
Hohlwanddose	**ZE75-024-00**

SPEZIFIKATIONEN

• Funktion:	schaltet 12 Szenen, 3 Sequenzen und All Off, Chilli Net & Chilli Net 2 kompatibel
• Szenen:	12 Szenen, 1 Sequenz und All Off
• Tasten:	10
• Tastenbeleuchtung:	rot
• Material:	Edelstahl gebürstet, Messing
• Spannungsversorgung:	über Chilli Pro Dimmer
• ChilliNet Anschluss:	Klemmleiste
• max. Kabellänge:	1.000 m
• max. Panels pro Dimmer:	4
• max. Panels pro Netzwerk:	50
• Abmessungen B x H x T:	86 x 86 x 27mm
• Gewicht:	0.12kg

Chilli Pro Dim Panel 5

ARTIKEL	CODE
Chilli Pro Dim Panel 5, Edelstahl	**ZE01-213-00**
Chilli Pro Dim Panel 5, Messing	**ZE01-214-00**
ZUBEHÖR	**CODE**
Aufputzdose	**ZE75-023-00**
Unterputzdose	**ZE75-025-00**
Hohlwanddose	**ZE75-024-00**

SPEZIFIKATIONEN

• Funktion:	schaltet 4 Szenen und All Off, Chilli Net & Chilli Net 2 kompatibel, ermöglicht nachträgliche Senkung bzw. Anhebung der programmierten Werte in 5% Schritten pro Szene
• Szenen:	4 und All Off
• Tasten:	7
• Tastenbeleuchtung:	rot
• Material:	Edelstahl gebürstet, Messing
• Spannungsversorgung:	über Chilli Pro Dimmer
• ChilliNet Anschluss:	Klemmleiste
• max. Kabellänge:	1.000 m
• max. Panels pro Dimmer:	4
• max. Panels pro Netzwerk:	50
• Abmessungen B x H x T:	86 x 86 x 27mm
• Gewicht:	0.12kg

Chilli Pro Last Man Out

ARTIKEL	CODE
Chilli Pro Last Man Out, Edelstahl	**ZE01-207-00**
Chilli Pro Last Man Out, Messing	**ZE01-208-00**
ZUBEHÖR	**CODE**
Aufputzdose	**ZE75-023-00**
Unterputzdose	**ZE75-025-00**
Hohlwanddose	**ZE75-024-00**

SPEZIFIKATIONEN

• Funktion:	schaltet 4 Szenen eines Chilli Pro Dimmers ein bzw. aus und unterstützt ein Überblenden nach 0% über Schlüsselschalter Chilli Net & Chilli Net 2 kompatibel
• Szenen:	4 und All Off
• Tasten:	5 + Schlüsselschalter
• Tastenbeleuchtung:	rot
• Material:	Edelstahl gebürstet, Messing
• Spannungsversorgung:	über Chilli Pro Dimmer
• ChilliNet Anschluss:	Klemmleiste
• max. Kabellänge:	1.000 m
• max. Panels pro Dimmer:	4
• max. Panels pro Netzwerk:	50
• Abmessungen B x H x T:	146 x 86 x 27mm
• Gewicht:	0.30kg

Chilli Pro Master Control

ARTIKEL	CODE
Chilli Pro Master Controller	**ZE01-201-0**

SPEZIFIKATIONEN

• Funktion:	Zugriff auf alle Funktionen der Chilli Pro Dimmersteuerung, Chilli Net & Chilli Net 2 kompatibel
• Szenen/Sequenzen:	12/3
• Tasten:	16
• Tastenbeleuchtung:	grün, LCD-Dispaly
• Material:	Kunststoff weiß
• Spannungsversorgung:	über Chilli Pro Dimmer
• ChilliNet Anschluss:	Klemmleiste
• max. Kabellänge:	500 m
• max. Master Controller pro Dimmer:	4
• max. Master Controller pro Netzwerk:	1
• Abmessungen B x H x T:	93 x 150 x 34mm
• Gewicht:	0.34kg

RS 232 / ChilliNet Interface

ARTIKEL	CODE
Chilli RS 232/ChilliNet Interface	**ZE01-211-00**

SPEZIFIKATIONEN

Mit dem RS232 Konverter ist eine Ansteuerung über ASCII Befehleund die Anbindung an Mediensteuerungen anderer Hersteller (z.B. Creston® oder AMX®) realisierbar.

• Szenen:	12 Szenen, 1 Sequenz und All Off
• Material:	Kunststoff
• Spannungsversorgung:	über Chilli Pro
• ChilliNet Anschluss:	RJ 45 Buchse
• RS 232 Anschluss:	Sub-D 15 Pol female
• Abmessungen B x H x T:	42 x 95 x 23mm
• Gewicht:	0,05kg

LiEFERUMFANG

- RS232/ChilliNet Interface
- Installationshinweise (inkl. ASCII Protokollinformationen)
- D-Typ RS232 Kabel, 9-polig, 100cm
- RJ12 ChilliNet Kabel, 300cm

AUSSTATTUNGSMERKMALE

- Bidrektionale Kommunikation
- Umfassende ASCII Befehle
- Flexible Adressierung (kommuniziert mit einzelnen Dimmern oder einem kompletten Netzwerk)
- Zonen/Areas
- Status LED-Anzeigen (grün = Konverter aktiv, rot = Netzwerkaktivität)
- Elektrische Trennung der Ein- und Ausgänge
- D-Typ RS232 Kabel, 9-polig
- RS232 Übertragungsrate 9600 (kein Parity-Bit, 8 Daten-Bits, 1 Start-Bit, 1 Stop-Bit)
- 2x RJ12 ChilliNet-Schnittstellen
- 12VDC Stromversorgung wird vom Dimmer eingespeist
- Abmessungen: 42mm (B) x 95mm (H) x 23mm (T)
- Gewicht: 0,05Kg
- Umgebungstemperaturen im Betrieb: +5°C - 40°C Luftfeuchtigkeit 5 - 95%, nicht kondensierend

Chilli Netlink Splitter

SPEZIFIKATIONEN

Der Netlink-Systemsplitter ermöglicht eine Verknüpfung von bis zu sechs unabhängigen ChilliNet-Systemen. Zusätzlich kann eine Anbindung an Brandmeldeanlagen oder Gebäudesteuerungen mit dem Netlink-Systemsplitter erreicht werden.

• Abmessungen B x H x T:	180 x 57 x 94mm
• Gewicht:	0.25kg

zero®88

Alphapack 3

ARTIKEL	CODE
Alphapack 3 Schuko	**ZE0011-000011-00**
Halterung zur Wand-/Stativmontage	**ZE00-620-00**

Das Alphapack 3 ist eine universell einsetzbare und qualitativ hochwertige Dimmereinheit mit 3 Kanälen. Die Kanalregler am Gerät kontrollieren die ausgehenden Dimmerkanäle und mischen lokale Ausgabewerte zusammen mit eingehenden DMX-Daten auf HTP-Basis.
Die Serie ist als transportable Dimmereinheit ausgelegt und kann für die Wand- oder Stativmontage verwendet werden.
Eine DMX 512-Schnittstelle ermöglicht die Ansteuerung mit einer separaten DMX-Lichtsteuerung. Die DMX-Adresse kann zwischen 1-512 frei gewählt werden.
Eine elektronische Schutzschaltung verhindert Überlastschäden und bietet Sicherheit im täglichen Betrieb.

AUSSTATTUNGSMERKMALE

- 3 x 6,3A
- DMX-Softpatch
- 3 Kanalregler zur lokalen Steuerung
- Schutzschaltung bei Überlast
- Kanalwahlschalter mit LED
- M10 Montagegewinde (Ober- und Rückseite)
- Sicherungsseilaufnahme
- Optionales Befestigungsmaterial zur Stativmontage

SPEZIFIKATIONEN

• Kanäle:	3
• Last pro Kanal:	0,2A min. / 6.3 A max.
• Gesamtlast pro Dimmer:	ab Werk begrenzt auf 10, 13 oder 16A
• Voll-Last-Tauglich:	100%
• Anstiegszeit:	80µs
• Spannungsversorgung:	1-phasiger Anschluss (200–255V), 50Hz
• Last-Ausgänge:	verschiedene Ausgangsvarianten (z.B. Schuko, Schweizer Typ 13, CEE22, Französischer Typ E usw.)
• Versorgungsspannung für externe Steuerpulte:	+ 20 V (50mA)
• Lastabsicherung pro Kanal:	über 6.3A (20 mm)
• Kühlsystem:	konvektionsgekühlt
• Abmessungen BxHxT:	245 (B) x 315 (L) x 82 (H) mm
• Gewicht:	3.7 kg

Betapack 3

ARTIKEL	CODE
Betapack 3 Klemmleiste	**ZE00-307-03**
Betapack 3 Doppel-Schuko	**ZE00-307-21**
Betapack 3 12 x CEE17 (blau)	**ZE00-307-61**

AUSSTATTUNGSMERKMALE

- 1P+N Sicherungsautomaten
- DMX-Softpatch
- Manueller Stand-Alone-Modus
- 3 frei programmierbare Sequenzen mit bis zu 99 Schritten und Blendzeiten
- RDM-Unterstützung
- Isolierte DMX-Schnittstellen
- Sperr- und Rückstellfunktionen

SPEZIFIKATIONEN

Kanäle:	6x10A, max. 60A
Lastabsicherung pro Kanal:	10A Automaten
Spannungsversorgung:	1-phasig (230 V), 3-phasig Star, 230/400V
Automatische Frequenzanpassung:	50 -60 Hz
Anstiegszeit:	80µs
Benutzerschnittstelle:	LED Display mit Navigationstasten
Speicherplätze:	12
Sequenzen:	3 mit max. 99 Schritten
Dimmerkurven:	3 (Normal, Linear, Switch)
Lampenvorheizung:	einstellbar pro Kanal (5 %)
Pegelbegrenzung:	einstellbar pro Kanal (0-100 %)
DMX-Patch:	Softpatch pro Kanal, 6er Block
DMX-Havarieschaltung:	(DMX-Daten halten, Speicherplatz ausgeben oder Blackout einblenden)
DMX-Schnittstellen:	DMX 512 über XLR 5 Pin, male/female, isoliert
Datenprotokoll:	USITT DMX 512 1990
DMX-Endwiderstand:	automatische Termination
Ausgangsvarianten:	Klemmleiste Doppel-Schuko, Harting
Kühlsystem:	konvektionsgekühlt, mit elektronischem Überhitzungsschutz
Abmessungen BxHxT:	440 x 177 x 195mm 19“, 4 HE
Gewicht:	8.0kg

Rack 6, Rack 6 Switch

Kosteneffektive 19“ Dimmer und Relais-Switchpacks. Der neue Rack 6 Dimmer basiert auf der traditionellen Zero 88-Philosophie, qualitativ hochwertige Dimmersysteme für ein ausgewogenes Preis-Leistungsverhältnis anzubieten. Durch Verwendung bewährter Technologien, die im Vorfeld für unsere Chilli- und Spice-Dimmerserien entwickelt wurden, bietet der Rack 6 ein hohes Niveau an Leistungspotential und eine benutzerfreundliche Bedienoberfläche.
Die 6 x 10A Lastkreise sind in einem kompakten 19“ Gehäuse mit nur 2HE untergebracht. Alle Menüfunktionen können durch eine einfache und intuitive Benutzerschnittstelle eingestellt werden. Der Einsatz neuester elektronischer Designsysteme bei der Entwicklung der Rack 6 Dimmer, ermöglicht einen effektiven Produktionsablauf und dadurch eine marktgerechte Preisgestaltung.
Der Rack 6 ist aber keinesfalls in seinen Möglichkeiten und Funktionen eingeschränkt. Ausgestattet mit 12 Speicherplätzen, Lampenvorheizung pro Kanal, 3 Dimmerkurven und der Kompatibilität zu ChilliNet, bietet der Rack 6 beeindruckende Leistungsmerkmale, die normalerweise nicht in dieser Preisklasse angeboten werden.

ARTIKEL	CODE
Rack6 mit 6x Schuko	**ZE01-400-21**
Rack6 mit 1x Harting	**ZE00-400-41**
Rack6 Switch, Schuko, DMX	**ZE01-420-21**
Rack6 Switch, Harting, DMX	**ZE01-420-41**

AUSSTATTUNGSMERKMALE

- 3 Dimmerkurven (Normal, Linear und Non-Dim/Switch)
- 12 Speicherplätze
- Lampenvorheizung pro Kanal (nicht beim Switch 6)
- Verschiedene Ausgangsoptionen
- 6 x 10A Sicherungsautomaten
- Innovatives Kühlelement + Lüfter
- DMX-Adresse über Setup
- 19“ Gehäuse mit 2HE
- DMX-Endwiderstand über Setup
- ChilliNet-Schnittstelle
- RDM Hardware vorbereitet

Rack 6

SPEZIFIKATIONEN

• Kanäle:	6
• Last pro Kanal:	0,1A min./ 10A max.
• Gesamtlast pro Dimmer:	60A
• Voll-Last-tauglich:	100%
• Dimmerkurven:	Normal, Linear und Non-Dim (Switch)
• Speicherplätze:	12
• Bedieneinheit:	LED-Anzeige mit Navigationstasten
• DMX-Adresse:	einstellbar im 6er Block über Setup
• DMX-Backup-Funktionen:	Halten, Ausblenden oder Speicherplatz ausgeben
• Lampenvorheizung:	einstellbar pro Kanal (5%)
• Lastabsicherungpro Kanal:	10A Automaten
• Spannung:	230V (+10%-18%)
• Spannungsversorgung:	1-oder 3-phasiger Anschluss
• Frequenz:	45 Hz-65 Hz mit automatischer Anpassung
• DMX-Anschluss:	DMX 512 über XLR5 Pin (Ein-und Ausgang)
• DMX-Endwiderstand:	einstellbar über Setup
• RDM Hardware:	ist vorbereitet
• ChilliNet-Schnittstelle :	ja
• Ausgangsvarianten:	6x Schuko, 1x Harting 16 Pin 1x Socapex 6x CEE 17
• Kühlsystem:	1x Lüfter
• Abmessungen B x H xT:	483 x 88 x 360mm 19“,2 HE
• Gewicht:	8.0kg

Spice 1210

ARTIKEL	CODE
Spice 1210 Harting	**ZE01-300-41**
Spice 1210 Socapex	**ZE01-300-42**
vormontierter CEE-Stecker 32A	inklusive

SPEZIFIKATIONEN

• Kanäle:	12
• Last pro Kanal:	0,1 A min. / 10 A max.
• Gesamtlast:	120 A (96A max. bei CEE32A)
• Voll-Last-tauglich:	100%
• Lastabsicherung pro Kanal:	10 A Automaten
• Spannungsversorgung:	3-phasig CEE32A, 400V
• Automatische Frequenzanpassung:	50 -60 Hz
• Benutzerschnittstelle:	LCD Display mit Navigationstasten und Temperaturanzeige
• Speicherplätze:	12
• Sequenzen:	3 mit max. 99 Schritten
• Dimmerkurven:	3 (Normal, Linear , Square und NON-Dim -Switch)
• Lampenvorheizung:	pro Kanal (0-20 %)
• Pegelbegrenzung:	einstellbar pro Kanal
• DMX-Adresszuweisung:	einstellbar pro Kanal, oder im 12er-Block
• DMX-Havarieschaltung:	(DMX-Daten halten, Speicherplatz ausgeben oder Blackout einblenden)
• DMX-Schnittstellen:	DMX 512 über XLR 5 Pin, männlich / weiblich
• Datenprotokoll:	USITT DMX 512 1990
• DMX-Endwiderstand:	schaltbar
• Ausgangsvarianten:	Harting, Socapex
• Kühlsystem:	2 Lüfter
• Abmessungen BxHxT:	482 x 132 x 420 mm 19", 3 HE
Gewicht:	18 Kg

Spice Rack Eco 24

ARTIKEL	CODE
Spice Rack Eco 24 Harting	**ZE01-306-00**
Spice Rack Eco 24 Socapex	**ZE01-307-00**
Spice Rack Eco 48 Harting	**ZE01-308-00**
Spice Rack Eco 48 Socapex	**ZE01-309-00**

SPEZIFIKATIONEN

- 24/48 x10A (2,3kVA)
- Lampenvorheizung pro Kanal
- Pegelbegrenzung pro Kanal
- Variable DMX-Adressverteilung pro Kanal oder BlocPatch
- 4 Dimmerkurven pro Kanal (inkl. NON-Dim)
- 12 Speicherplätze und 3 Sequenzen (auch für Stand-Alone-Betrieb)
- 2 x SPICE 1210 Dimmereinheiten
- Classic Flightcase mit 2 abnehmbaren Deckeln
- Stromunterverteilung mit CEE 63A Netzeinspeisung
- 4 Ausgänge auf Multistecker mit je 6 Kanälen
- Socapex-oder Harting-Steckverbinder
- ChilliNet-Ansteuerung
- Schutzschaltung bei Netzfehlern und Überspannung

Flightcase

- 10HE Flightcase mit 2 abnehmbaren Deckeln
- 9mm Birkensperrholz, Kunststoffbeschichtung, schwarz
- 4 x 100mm Rollen (2 x gebremst)
- Professionelle Beschläge und Profile
- Stabile Klappgriffe
- 19" Stahlrackschienen, vorne und hinten
- 1HE Reserve für optionales Zubehör (z.B. DMX Splitter usw.)

Stromunterverteilung

Die integrierte Stromunterverteilung ist mit einem FI und Sicherungsautomaten, sowie Phasenkontrollleuchten und einem zusätzlichen CEE17 16A Zubehörausgang ausgestattet

- 1 x FI 63A 30mA
- 3 x C32 Sicherungsautomaten pro Dimmeranschluss
- 1 x CEE17 16A Buchse mit C16 Sicherungsautomat
- Phasenkontrollleuchten
- 1 x 1,5m HO7 (16mm2) Einspeisung mit 63A CEE Kabelstecker

• Abmessungen B x H x T:	540 x 630 x 600 mm
• Gewicht:	65 kg

spice

Spice Rack Touring 24

ARTIKEL	CODE
Sice Rack Touring 24 Harting	**ZE01-301-00**
Sice Rack Touring 24 Socapex	**ZE01-302-00**

SPEZIFIKATIONEN

- Flightcase mit ABS-Anti-Vibrationssystem
- 3 abnehmbare Deckel
- 2,0m Zuleitungskabel mit CEE 63A
- Dimmeranschluss über 2 x CEE 32A mit 40A FI (30mA)
- Absicherung über Sicherungsautomaten
- Eingangs-Phasenkontrolle
- 1:2 Patchsystem
- 3-polige Steckersysteme (GST-Baureihe)
- Berührungsgeschützt und kann unter Last gesteckt werden

Flightcase

- Amptown Flightcase mit ABS-Anti-Vibrationssystem
- internes Stahlrack
- 10mm Birkensperrholz mit Beschichtung
- Hochlastrollen

Sicherungselemente

• FI-Schutzschalter	3 x 40A 30mA
• Automaten CEE	C-Typ 40A
• Automaten GST 18/5, GST 18/3	C-Typ 40A

Hotpatch System

- 24 Eingangskanäle auf 48 Ausgangskanäle
- Lastabgänge 8 x HAN 16E oder 8 x Socapex 419
- 3-polige Wieland GST Steckverbinder mit voreilendem Schutzleiter
- Lieferung inclusive 48 Hotpatchkabel 80 cm
- Einbauplatz für Module, z.B. Lampentester oder Racklite

Messinstrumente

• Phasenkontrolle	3 x Glimmlampe

Maße und Gewichte

• Abmessungen B x H x T	600 x 1050 x 900 mm
• Gewicht	90 kg

Als Ergänzung zu den Einzelsystemen, bietet Zero 88 vier komplett konfigurierte Dimmerschränke an. Diese sofort einsatzfähigen Komplettsysteme sind als 24 oder 48 Kanalversion lieferbar. Sämtliche Komponenten sind in einem Amptown ABS-Flightcase montiert. Die Stromunterverteilung und das Patchsystem werden als spezielle OEM-Versionen für Zero 88 produziert. Sämtliche Dimmer- und Zubehörabgänge sind mit separaten FI-Schutzschaltern ausgestattet.

Spice Rack Touring 48

ARTIKEL	CODE
Sice Rack Touring 48 Harting	**ZE01-303-00**
Sice Rack Touring 48 Socapex	**ZE01-304-00**

SPEZIFIKATIONEN

- Flightcase mit ABS-Anti-Vibrationssystem
- 3 abnehmbare Deckel
- 2,0m Zuleitungskabel mit CEE 125A
- Dimmeranschluss über 4 x CEE 32A mit 40A FI (30mA)
- Absicherung über Sicherungsautomaten
- Eingangs-Phasenkontrolle
- 1:2 Patchsystem
- 3-polige Steckersysteme (GST-Baureihe)
- Berührungsgeschützt und kann unter Last gesteckt werden

Flightcase

- Amptown Flightcase mit ABS-Anti-Vibrationssystem
- internes Stahlrack
- 10mm Birkensperrholz mit Beschichtung
- Hochlastrollen

Sicherungselemente

• FI-Schutzschalter:	3 x 40A 30mA
• Automaten CEE:	C-Typ 40A
• Automaten GST 18/5, GST 18/3:	C-Typ 40A

Hotpatch System

- 24 Eingangskanäle auf 48 Ausgangskanäle
- Lastabgänge 8 x HAN 16E oder 8 x Socapex 419
- 3-polige Wieland GST Steckverbinder mit voreilendem Schutzleiter
- Lieferung inclusive 48 Hotpatchkabel 80 cm
- Einbauplatz für Module, z.B. Lampentester oder Racklite

Messinstrumente

• Phasenkontrolle	3 x Glimmlampe

Maße und Gewichte

• Abmessungen B x H x T	600 x 1455 x 900 mm
• Gewicht	150 kg

Alle Abgänge sind durch Sicherungsautomaten abgesichert.
Das komplette Patchsystem ist an der Oberseite montiert und verwendet 3-polige GST-Systeme mit voreilendem Schutzleiter. Die GST-Baureihe ist berührungsgeschützt und kann unter Last gesteckt werden. Das Patchsystem ist in der 1:2 Version ausgeführt und bietet 2 Lastabgänge pro Dimmerkanal. Alle Dimmerschränke sind mit Harting- oder Socapex-Lastausgängen lieferbar.

Split2.8 RDM

ARTIKEL	CODE
Split2.8 RDM	**SPLIT28RDM**

Der Split2.8 RDM von Cooper Controls ermöglicht eine zuverlässige DMX-/RDM-Datenverteilung in einem robusten 19" Gehäuse. Zwei separate DMX-/RDM-Universe können flexibel auf 8 DMX-/RDM-Ausgänge verteilt werden. Jeder Ausgang ist isoliert und verfügt über einen A/B-Schalter, der eine schnelle Zuweisung zum gewünschten Eingang ermöglicht. Zusätzlich kann jeder DMX-/RDM-Eingang über eine Loop-Schnittstelle für weitere Expansionen verwendet werden. Die Flexibilität des Split2.8 RDM macht ihn gleichermaßen geeignet für Festinstallationen und auch für den mobilen Einsatz im Veranstaltungsbereich.
Der Split2.8 RDM ist vollständig kompatibel mit dem neuesten RDM-Protokoll und unterstützt moderne DMX-Systeme für zukünftige Anforderungen mit oder ohne RDM. In Kombination mit den Ethernet-DMX-Konvertern EtherN.2 RDM oder EtherN.8 RDM lassen sich größere Netzwerke mit ArtNet und DMX im Handumdrehen aufbauen. Besonders bei Festinstallationen können die verschiedenen Schnittstellen als kostengünstige Umschaltung zwischen Bühne, Saal oder Regie eingesetzt werden. Wie auch immer Ihr DMX-System vor Ort ausgeführt sein soll, der Split2.8 RDM bietet viel Flexibilität und optimier die vorhandenen Möglichkeiten.

MERKMALE

- DMX-/RDM-Splitter mit 2 Eingängen und 8 Ausgängen
- Eingänge können flexibel an die Ausgänge geroutet werden
- A/B Schalter pro Ausgang
- Optisch isolierte DMX-/RDM-Eingänge
- 8 isolierte DMX-/RDM-Ausgänge
- RDM-Unterstützung
- 19" Rackeinbau oder freistehend
- Weltweit einsetzbar mit 90-250V AC

• Abmessungen :	1HE (H) x 19" (B) x 257mm (T)
• Gewicht:	2.8kg
• Spannungsversorgung:	Netzspannung: 90-250VAC
• Netzspannungsanschluss:	über Kaltgerätekabel mit Schutzkontakt (IEC C13)
• Stromaufnahme:	max. 80W
• Lieferumfang:	Split 2.8 RDM Benutzerhandbuch Kaltgerätekabel (IEC C13, ohne Netzstecker) 19" Rackwinkel

DEMUX 24

ARTIKEL	CODE
Demux 24	**ZE00-152-00**

Die schnelle Lösung für die Ansteuerung analoger Dimmersysteme. Entwickelt nach höchsten Standards ermöglicht der Demux 24 den Einsatz neuer DMX-Steuerkon-solen mit älterer analoger Dimmertechnik. Der Demux 24 konvertiert digitale DMX 512-Signale in analoge 0–10V Steuersignale.
Das Gerät verfügt über 12 programmierbare Speicherplätze, die z.B. als Backup-Speicherplätze aktiviert werden können, wenn ein DMX-Fehler oder Ausfall auftritt.
Einzelne Kanäle können wahlweise auch negative Spannungen (minus 0–10V) ausgeben.

SPEZIFIKATIONEN

• Steuerkanäle/Kreise:	24
• Dimmerkurven:	3 (Normal, Linear und Non-Dim/Switch)
• Speicherplätze:	12
• 4 Ausgänge mit je 6 Kanälen über 4 x DIN 8 Pin Wahlweise positive oder negative Ausgangssignale (+/-10V)	
• Netzversorgung :	über internes Netzteil mit Kaltgerätebuchse (85-260V, 50-60 Hz)
• DMX-Eingang:	XLR 5pol male
• DMX-Ausgang:	XLR 5pol female
• DMX-Adresse:	einstellbar im 6er Kanalblock pro Ausgang
• DMX-Backup-Funktionen:	Halten, Ausblenden oder Speicherplatz ausgeben
• Lampenvorheizung:	einstellbar pro Kanal (5%)
• Abmessungen B x H x T:	483 x 44 x 128 mm 19", 1HE
• Gewicht:	3kg

zero®88

EtherN.8 RDM

ARTIKEL	CODE
EtherN.8.RDM	**ETHERN8RDM**

Der EtherN.8 RDM von Cooper Controls ermöglicht eine flexible Datenkonvertierung von Ethernet auf DMX/ RDM. Bis zu 8 Universen wandelt der EtherN.8 RDM von ArtNet in DMX/ RDM-Daten. Die selbsterklärende Konfiguration ist durch einen internen Webserver oder über eine optionale Software möglich. Der EtherN.8 RDM ist vollständig kompatibel mit dem neuesten RDM-Protokoll und unterstützt moderne DMX-Systeme für zukünftige Anforderungen mit oder ohne RDM. Zur Konfiguration und Überwachung von RDM fähigen Gerätetypen ist der EtherN.8 RDM mit umfangreichen RDM-Funktionen ausgestattet. Falls Sie eine Lichtsteuerung aus der ZerOS Serie verwenden, bietet der EtherN.8 RDM die Möglichkeit einer On-Board-Konfiguration direkt über die Lichtsteuerung. In Kombination mit dem EtherN.2 RDM oder einem Split2.8 RDM lassen sich größere Netzwerke mit ArtNet und DMX im Handumdrehen aufbauen.

MERKMALE

- Ethernet-DMX-Konverter mit 8 Universen (4096 Kanälen)
- Konfiguration via Webbrowser oder Software
- Ethernet-Eingang über RJ45 (Ethercon)
- 8 DMX-Ausgänge mit 5pol XLR female
- RDM-Unterstützung
- Optionale Konfiguration über ZerOS Lichtsteuerungen
- 9” Rackeinbau oder freistehend einsetzbar (19” Rackwinkel im Lieferumfang)
- Weltweit einsetzbar mit 90-250VAC Netzspannung

• Abmessungen	1HE (H) x 19” (B) x 257mm (T)
• Gewicht:	2.8kg
• Lieferumfang:	EtherN.8 RDM Benutzerhandbuch Kaltgerätekabel (IEC C13, ohne Netzstecker) 19” Rackwinkel Jumper-Stecker (für Konfigurationspins)
• Anschlüsse:	2x RJ45 Ethercon für ArtNet 8x 5pol XLR female für DMX-Ausgänge 1x IEC C13 Netzspannungsanschluss

EtherN.2 RDM

ARTIKEL	CODE
EtherN.2.RDM	**ETHERN2RDM**

Der EtherN.2 RDM von Cooper Controls bietet zwei frei wählbare DMX-/RDM-Universe, die benutzerdefiniert in einer Ethernet-Netzwerk-Umgebung zugewiesen werden können. Jede mögliche Kombination zweier ArtNet DMX-/RDM-Universe lässt sich mit dem EtherN.2 RDM ausgeben und zu einem leistungsfähigen Netzwerk ausbauen. Die selbsterklärende Konfiguration ist durch einen internen Webserver oder über eine optionale Software möglich.
Der EtherN.2 RDM ist vollständig kompatibel mit dem neuesten RDM-Protokoll und unterstützt moderne DMX-Systeme für zukünftige Anforderungen mit oder ohne RDM. Zur Konfiguration und Überwachung von RDM fähigen Gerätetypen ist der EtherN.2 RDM mit umfangreichen RDM-Funktionen ausgestattet. Falls Sie eine Lichtsteuerung aus der ZerOS Serie verwenden, bietet der EtherN.2 RDM die Möglichkeit einer On-Board-Konfiguration direkt über die Lichtsteuerung. In Kombination mit dem EtherN.8 RDM oder einem Split2.8 RDM lassen sich größere Netzwerke mit ArtNet und DMX im Handumdrehen aufbauen.

MERKMALE

- Ethernet-DMX-Konverter mit 2 frei konfigurierbaren Universen (1024 Kanälen)
- Konfiguration via Webbrowser oder Software
- Ethernet-Eingang über RJ45
- 2 DMX-Ausgänge mit 5pol XLR female
- RDM-Unterstützung
- Optionale Konfiguration über ZerOS Lichtsteuerungen
- Aufputz- oder Unterputzmontage (Unterputzgehäuse im Lieferumfang)
- Power- over-Ethernet (PoE)

• Abmessungen :	85mm (H) x 146mm (B) x 39mm (T)
• Gewicht:	2.8kg
• Montage:	Unterputzgehäuse (im Lieferumfang, Aufputzgehäuse optional erhältlich)
• Lieferumfang:	EtherN.2 RDM Benutzerhandbuch Jumper-Stecker (für Konfigurationspins)
• Anschlüsse:	1x RJ45 für ArtNet 2x 5pol XLR female für DMX-Ausgänge 1x Spannungsanschluss (2-poliger Steckverbinder für 9-48VDC, Typ: Jaguar)

1 Universe Ethernet Box

ARTIKEL	CODE
1 Universe Ethernet Box	**ZE03-081-00**

Die Ethernet-DMX-Box von Cooper Controls ist ein vorkonfigurierter Ethernet-DMX-Konverter, der mit einem Universe (512 Kanäle) in beide Richtungen als Input- oder Output-Node eingesetzt werden kann. Als Protokoll wird ArtNet verwendet. Der Zugriff auf die individuelle Konfiguration erfolgt über einen Webbrowser oder mit der kostenlosen Node- Management-Utility-Software. Falls Sie eine Lichtsteuerung aus der ZerOS Serie von Zero 88 verwenden, so ist eine On-Board-Konfiguration direkt über die Lichtsteuerung möglich. Auch als DMX-over-Ethernet Erweiterung für Konsolen der Serien ORB, Solution, Leap Frog 48/96 und Frog 2 ist die Ethernet-DMX-Box eine kostengünstige Lösung.

MERKMALE

- Ethernet-DMX-Konverter, 1 Universe (512 Kanäle)
- Konfiguration via Webbrowser oder Node-Management-Utility-Software
- DMX-Ausgang 5pol XLR female (isoliert)
- Optionale On-Board-Konfiguration über ZerOS Lichtsteuerungen

• Maße HxBxT:	40mm x 130mm x 60mm
• Gewicht:	0.26kg
• Lieferumfang:	1 Universe Ethernet Box Ethernetkabel Netzadapter Benutzerhandbuch CD

Notizen

KONTAKTDATEN	
Ihre Kundennummer bei Ultralite	
Ihr Ansprechpartner bei Ultralite	
Telefonnummer	
E-Mail	

Credits

Our special thanks go to the ARRI Company for the beautiful pictures of SkyPanels in use.

Claims

Die in diesem Katalog verwendeten Bilder bzw. Markennamen sind urheberrechtlich / markenrechtlich geschützt und Eigentum der jeweiligen Markeninhabern. Eine Nutzung ist nur mit ausdrücklicher Genehmigung der Markeninhaber gestattet.